AVENTURA IMPREVISTA
PUBLICACION PARA LOS JOVENES
BOIXCAR
HAZAÑAS BELICAS HAZAÑAS BELICAS HAZAÑAS BELICAS

BOIXCAR
obras completas

AVENTURA IMPREVISTA
EL TEMERARIO
LA VICTORIA ES CARA

EDICIONES TORAY, S. A.

Arnaldo de Oms, 51 y 53 - BARCELONA
Doctor Julián Alvarez, 151 - BUENOS AIRES

HAZAÑAS BELICAS
"BOIXCAR"

© *Ediciones TORAY, S. A.*
Prohibida la reproducción

Textos y dibujos de BOIXCAR

Depósito Legal B. 41710-1968
Número de Registro 10311-1968

EDICIONES TORAY, S. A.
Arnaldo de Oms, 51-53 - BARCELONA
Doctor Julián Alvarez, 151 - BUENOS AIRES

85

AVENTURA IMPREVISTA

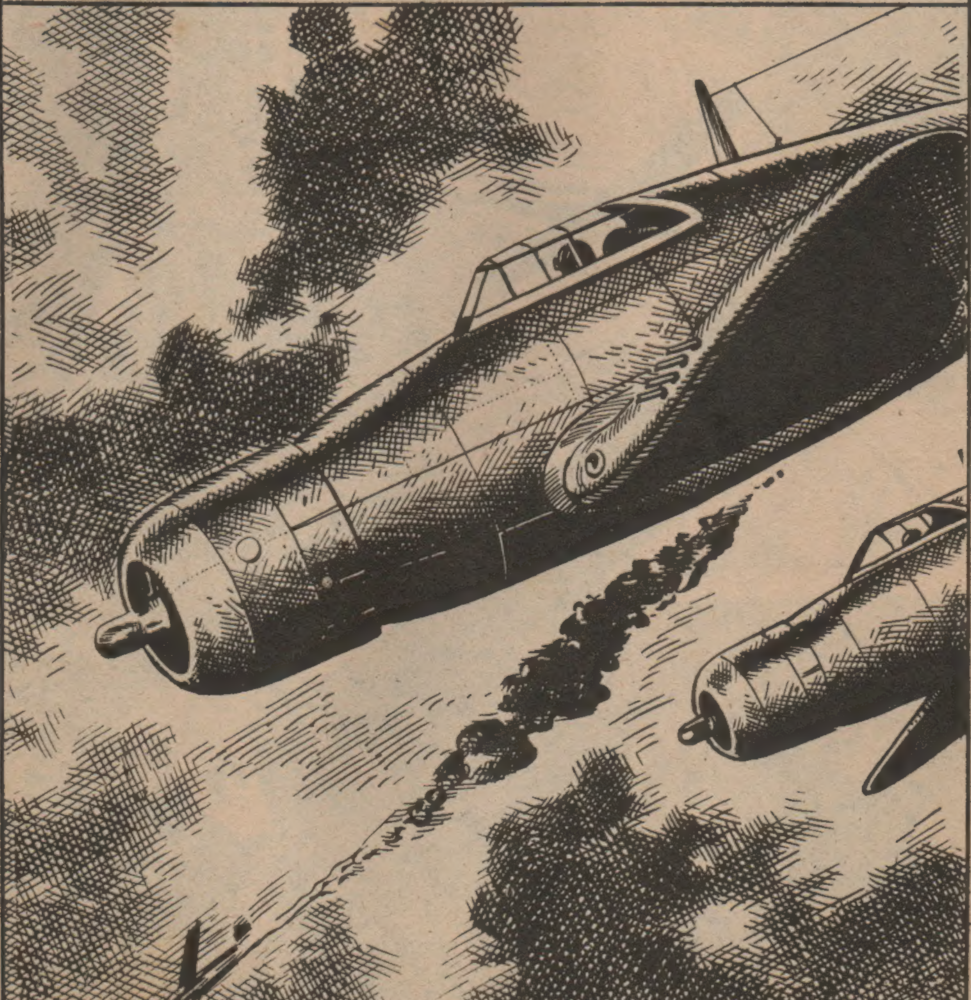

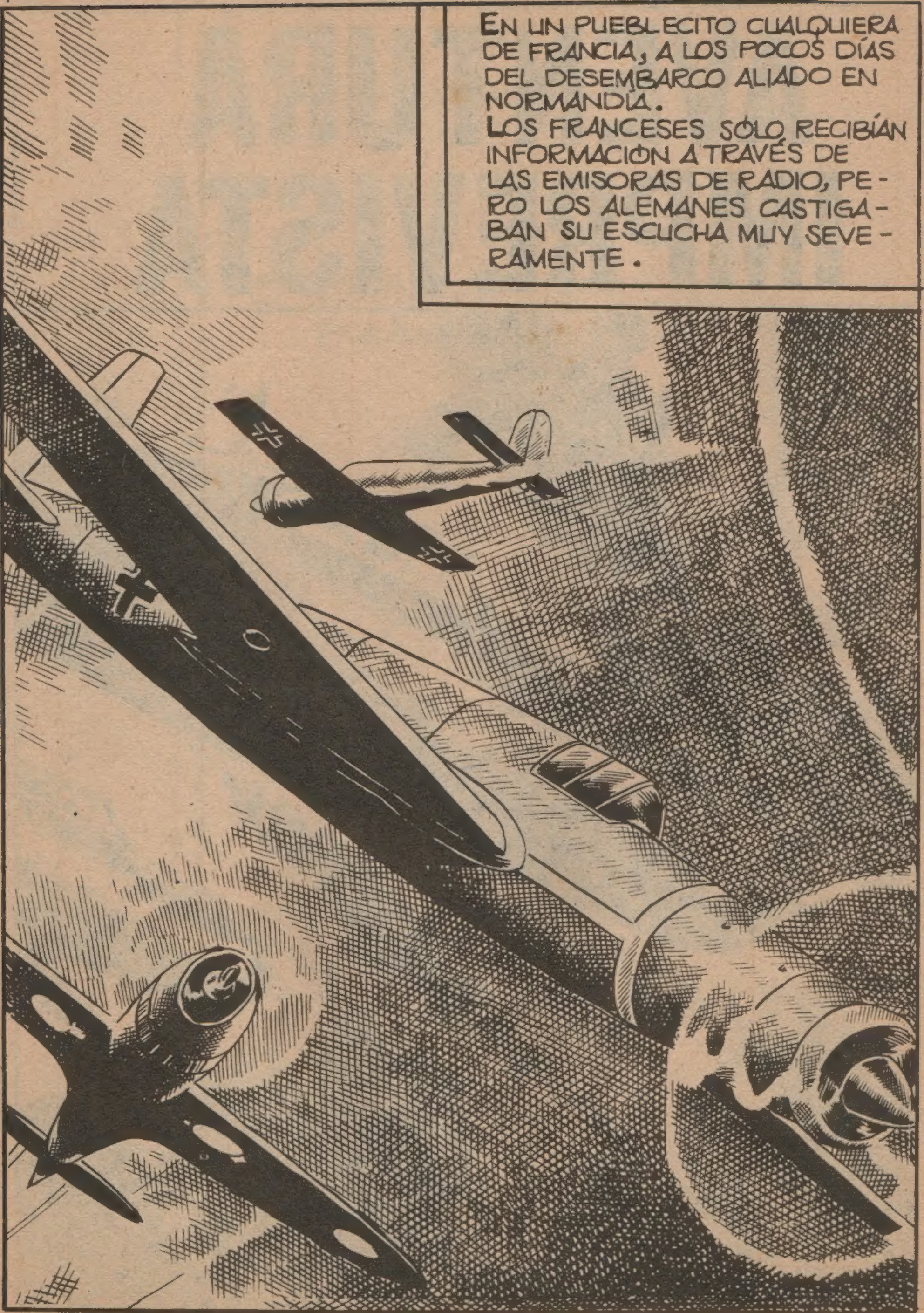
EN UN PUEBLECITO CUALQUIERA DE FRANCIA, A LOS POCOS DÍAS DEL DESEMBARCO ALIADO EN NORMANDÍA.
LOS FRANCESES SÓLO RECIBÍAN INFORMACIÓN A TRAVÉS DE LAS EMISORAS DE RADIO, PERO LOS ALEMANES CASTIGABAN SU ESCUCHA MUY SEVERAMENTE.

¿ES CIERTO QUE LOS AMERICANOS HAN DESEMBARCADO EN FRANCIA?
PUEDES ESTAR SEGURO, DEDÉ. TE LO DIGO YO.
EN MI CASA ESCUCHAMOS LA B.B.C. TODOS LOS DÍAS.
HE OÍDO QUE EN VUESTRA CASA ESCUCHÁIS LA RADIO LONDINENSE. ESO ES MUY INTERESANTE. ¿DONDE VIVES?
¡NO SE LO DIGAS, JULOT!
LO VAMOS A SABER DE TODAS MANERAS. ¡ACOMPÁÑANOS!
NO, POR FAVOR. NO DIJE NADA.

¡NO QUIERO QUE HAGAN DAÑO A MI MADRE!
VAMOS, CÁLLATE.
¡Y TÚ, LÁRGATE! ¡APRISA!
¡SÍ! ¡SÍ!
ENTRETANTO, EN CASA DE LA SEÑORA LACHENAL, MADRE DE JULOT...
VENGO A DEVOLVERTE EL AZÚCAR QUE ME PRESTASTE. ¿DÓNDE TE LO DEJO, CLAIRE?
¿HAS OÍDO LOS RUMORES QUE CORREN DE QUE LOS AMERICANOS HAN DESEMBARCADO?
ESO ME HA DICHO MI HIJO. PERO ES UN CHIQUILLO.

Y... ¿NO HAS PENSADO QUE TAL VEZ...? CLARO QUE ES UNA POSIBILIDAD REMOTA.
IMAGINO LO QUE PIENSAS.
PERO, DESPUÉS DE NUEVE AÑOS, YA HE PERDIDO LAS ESPERANZAS. MI MARIDO SE ALEJÓ AL POCO DE CASARNOS Y DUDO, INCLUSO, DE QUE SE ACUERDE DE MÍ.
¿NO HAS SABIDO NADA MÁS DE ÉL? ¿NO HICISTE NADA PARA BUSCARLE?
¿QUÉ PODÍA HACER?
TAL VEZ ESTUVO ENFERMO Y NO PUDO PONERSE EN CONTACTO CONTIGO.
ES POSIBLE. PERO AHORA ES COMO SI ESTUVIERA MUERTO.

LA CONVERSACIÓN QUEDÓ INTERRUMPIDA POR LA LLEGADA DE DEDÉ.
¡SE HAN LLEVADO A JULOT A LA "KOMMANDATUR" PORQUE EN SU CASA SE ESCUCHA LA RADIO DE LONDRES.
¡DIOS MÍO! ESO PUEDE COSTARNOS CARO.
IRÉ A VER AL ALCALDE EN SEGUIDA. QUIZÁ ÉL PUEDA ARREGLARLO.
MIENTRAS SE DIRIGÍA A ENTREVISTARSE CON EL ALCALDE, EL CIELO SE LLENÓ, DE PRONTO, DE DECENAS DE BOMBARDEROS ALIADOS.

¡HAN BOMBARDEADO LA "KOMMANDATUR" Y LOS CUARTE-LES!
MI COMPAÑERO ESTÁ MUERTO.
¡POBRE! SUS HIJOS LE LLORARÁN MUCHO.
NO; NO TENÍA HIJOS.
HEMOS TENIDO SUERTE. SI HUBIÉRAMOS LLEGADO A LA "KOMMANDATUR" QUIZÁ YA NO LO CONTARÍAMOS.
¿DÓNDE ME LLEVA AHORA?

TE LLEVO A TU CASA. YO TENGO HIJOS, ¿SABES? UN CHICO COMO TÚ Y UNA NIÑA PRECIOSA.
¡HIJO! ¡HIJO MÍO!
ESTOY ENTERADA DE TODO. AHORA YA SABE QUIÉN SOY. ¿VA A LLEVARME DETENIDA?
NO, SEÑORA.
SOY UN SOLDADO Y MI DEBER ES ENFRENTARME CON UN ENEMIGO ARMADO, NO CON UNA MADRE Y SU HIJO. ESTOY SEGURO DE QUE, EN EL MISMO CASO, UN SOLDADO AMERICANO, INGLÉS O FRANCÉS, HARÍA LO MISMO CON MI ESPOSA Y MIS HIJOS.

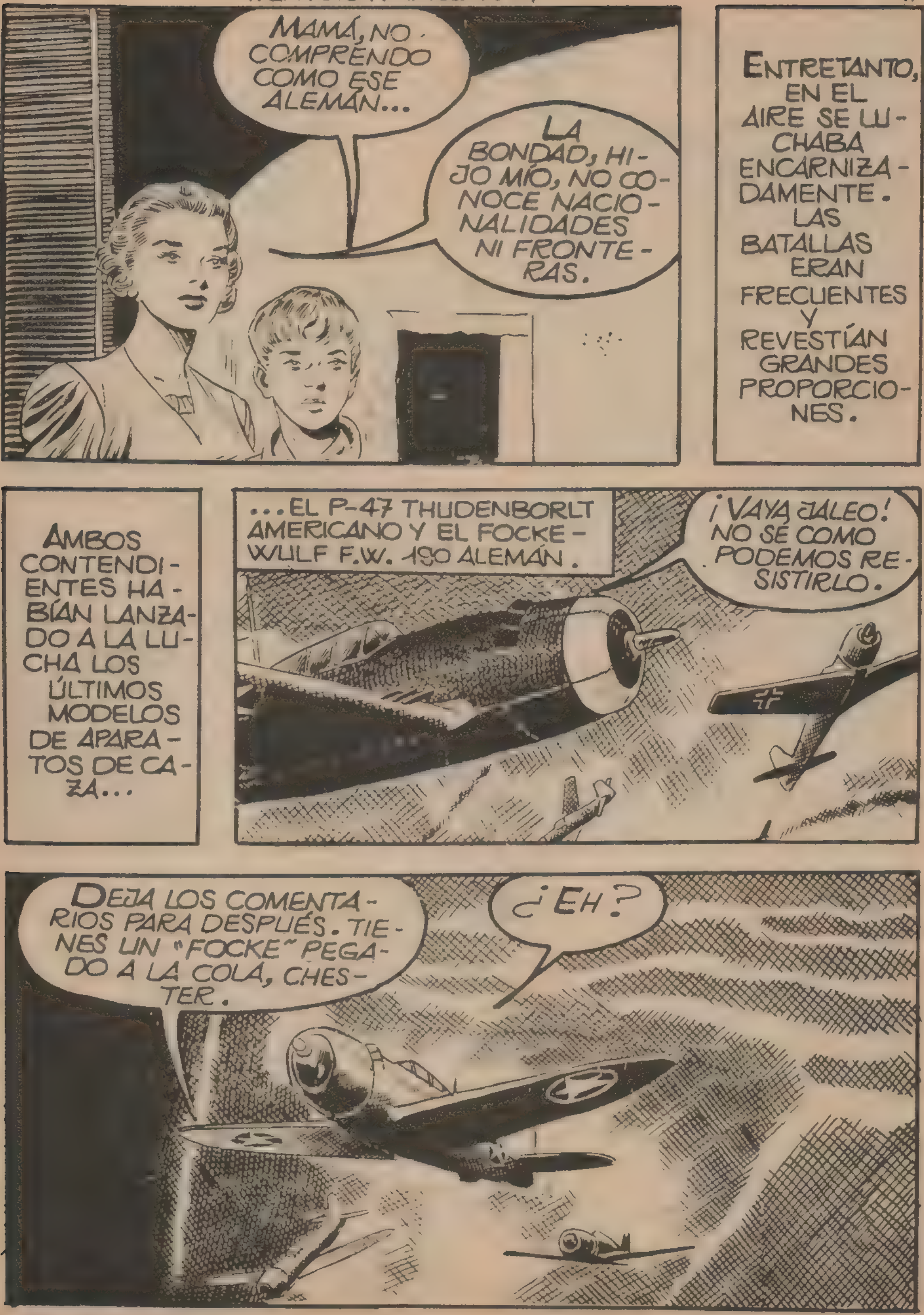
MAMÁ, NO COMPRENDO COMO ESE ALEMÁN...
LA BONDAD, HIJO MÍO, NO CONOCE NACIONALIDADES NI FRONTERAS.
ENTRETANTO, EN EL AIRE SE LUCHABA ENCARNIZADAMENTE. LAS BATALLAS ERAN FRECUENTES Y REVESTÍAN GRANDES PROPORCIONES.
AMBOS CONTENDIENTES HABÍAN LANZADO A LA LUCHA LOS ÚLTIMOS MODELOS DE APARATOS DE CAZA...
...EL P-47 THUDENBORLT AMERICANO Y EL FOCKE-WULF F.W. 190 ALEMÁN.
¡VAYA JALEO! NO SÉ COMO PODEMOS RESISTIRLO.
DEJA LOS COMENTARIOS PARA DESPUÉS. TIENES UN "FOCKE" PEGADO A LA COLA, CHESTER.
¿EH?

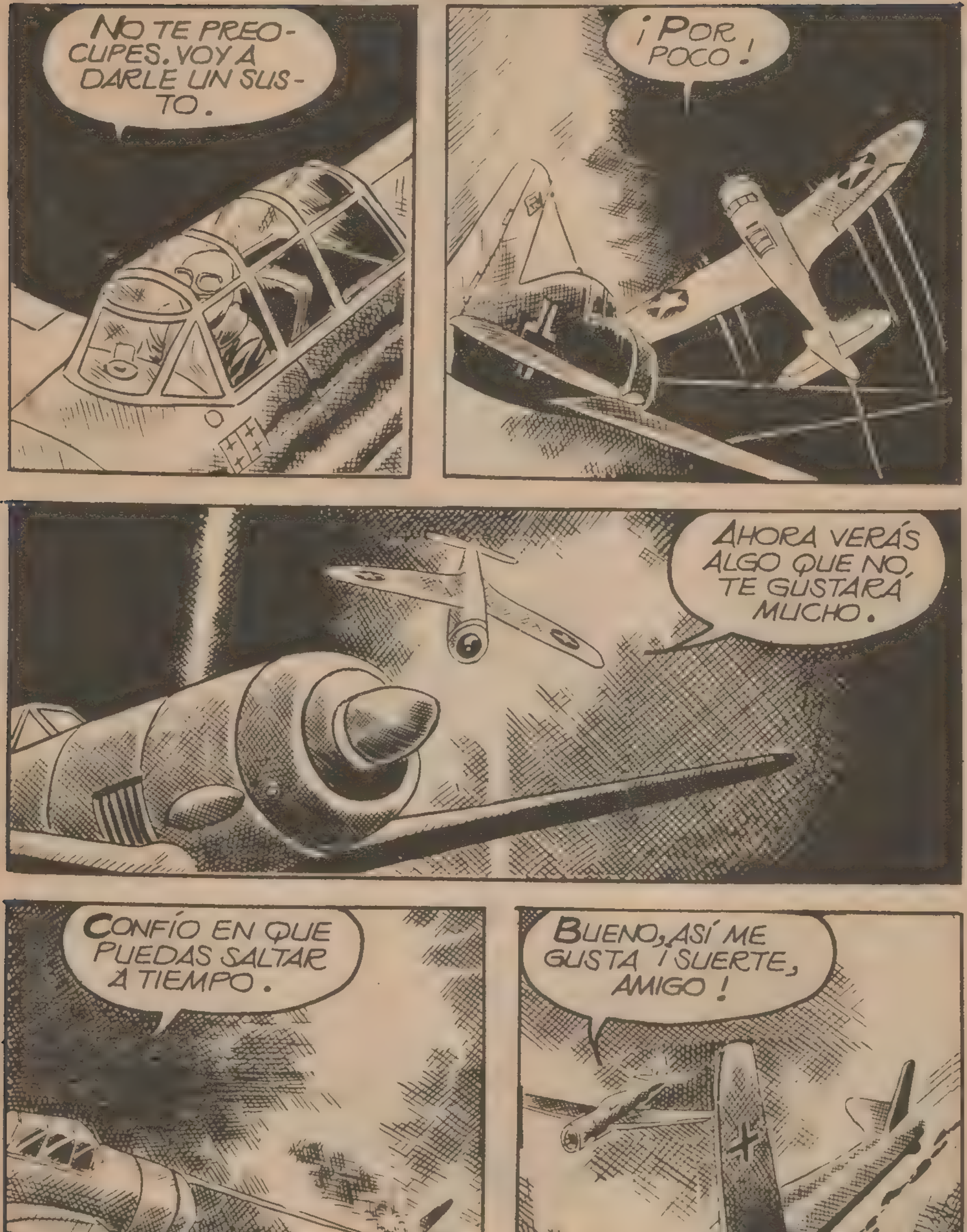
NO TE PREOCUPES. VOY A DARLE UN SUSTO.
¡POR POCO!
AHORA VERÁS ALGO QUE NO, TE GUSTARÁ MUCHO.
CONFÍO EN QUE PUEDAS SALTAR A TIEMPO.
BUENO, ASÍ ME GUSTA ¡SUERTE, AMIGO!

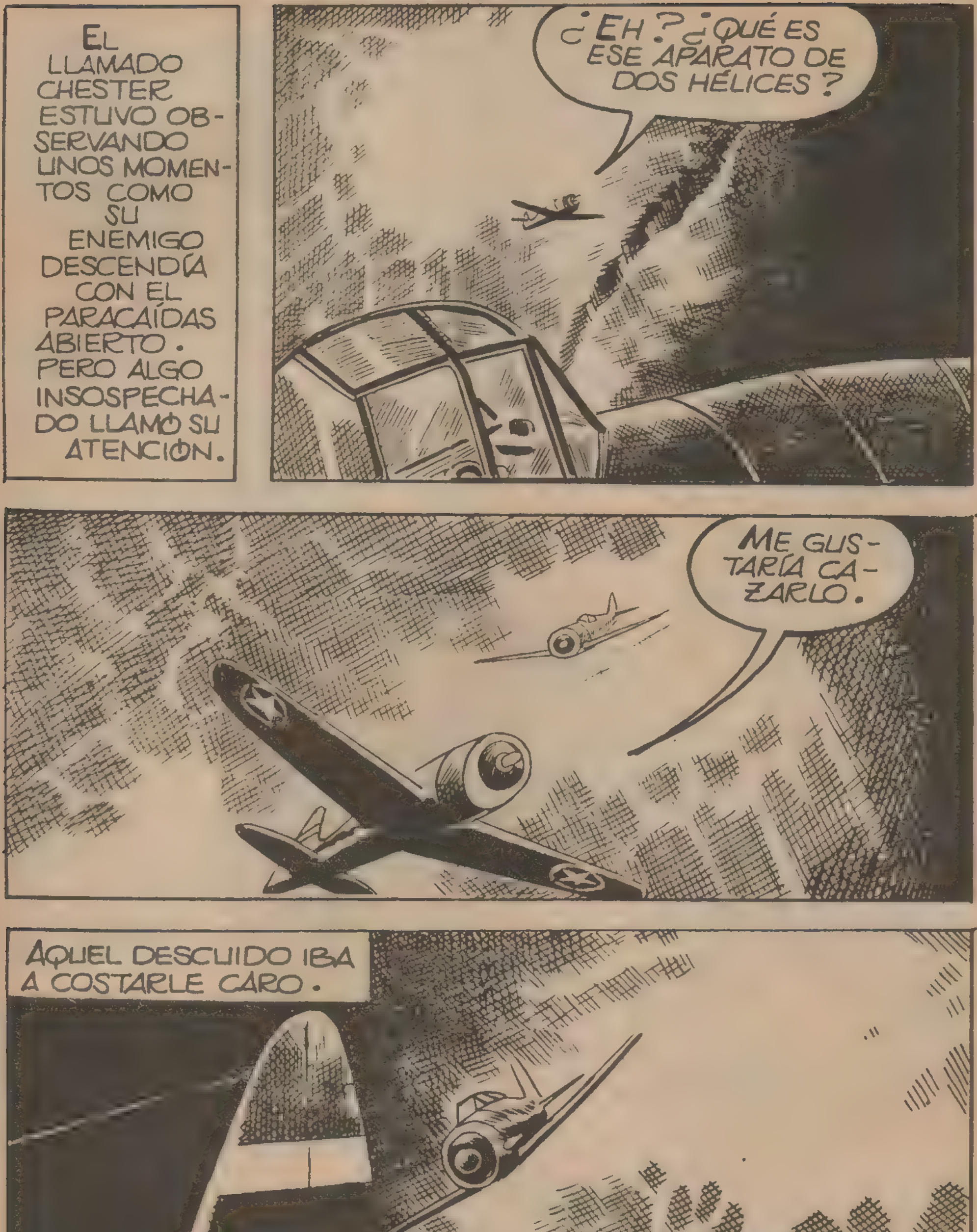
EL LLAMADO CHESTER ESTUVO OBSERVANDO UNOS MOMENTOS COMO SU ENEMIGO DESCENDÍA CON EL PARACAÍDAS ABIERTO. PERO ALGO INSOSPECHADO LLAMÓ SU ATENCIÓN.
¿EH? ¿QUÉ ES ESE APARATO DE DOS HÉLICES?
ME GUSTARÍA CAZARLO.
AQUEL DESCUIDO IBA A COSTARLE CARO.

SE TRATABA DE
UN D.O.335.

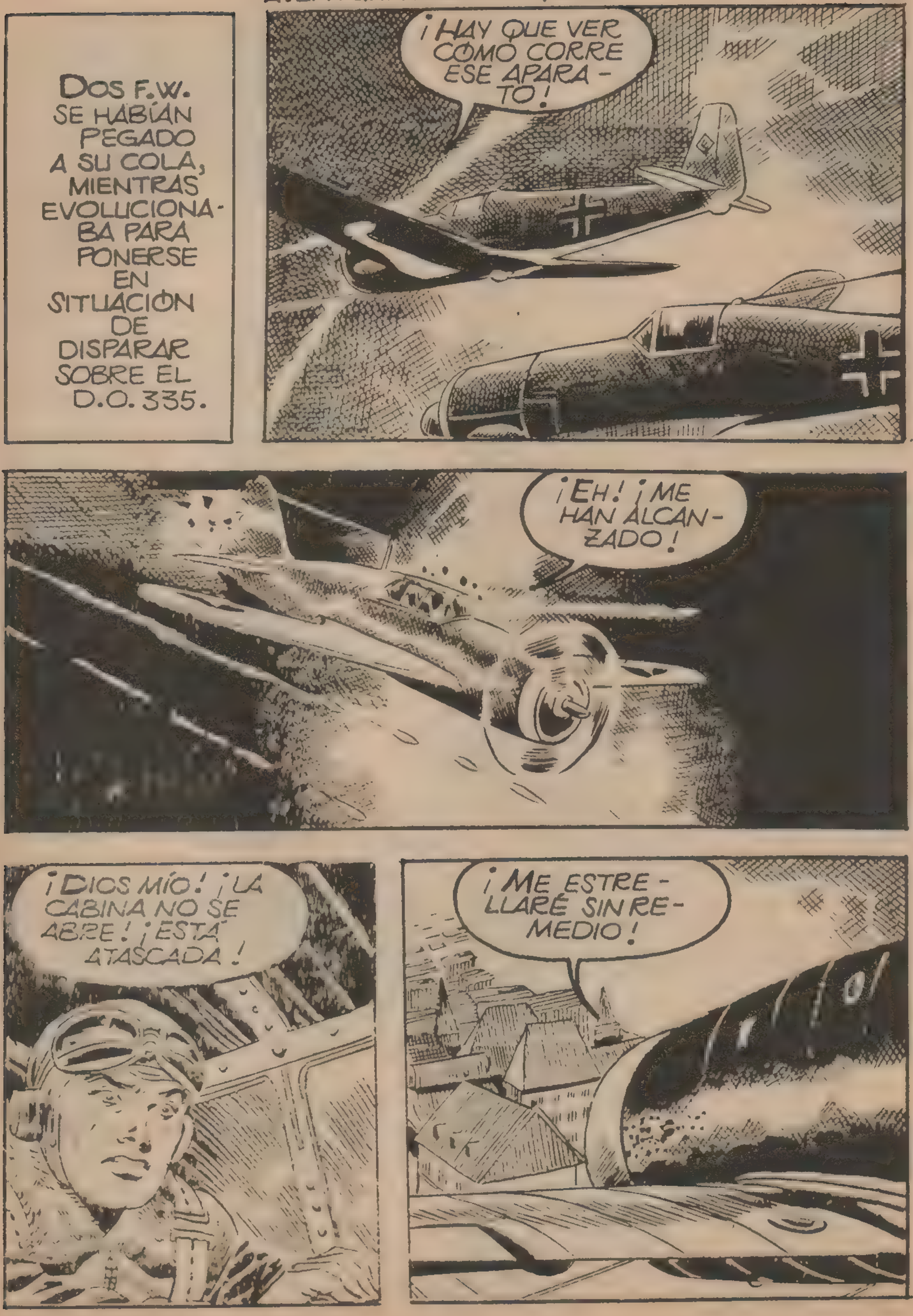
DOS F.W. SE HABÍAN PEGADO A SU COLA, MIENTRAS EVOLUCIONABA PARA PONERSE EN SITUACIÓN DE DISPARAR SOBRE EL D.O. 335.
¡HAY QUE VER CÓMO CORRE ESE APARATO!
¡EH! ¡ME HAN ALCANZADO!
¡DIOS MÍO! ¡LA CABINA NO SE ABRE! ¡ESTÁ ATASCADA!
¡ME ESTRELLARÉ SIN REMEDIO!

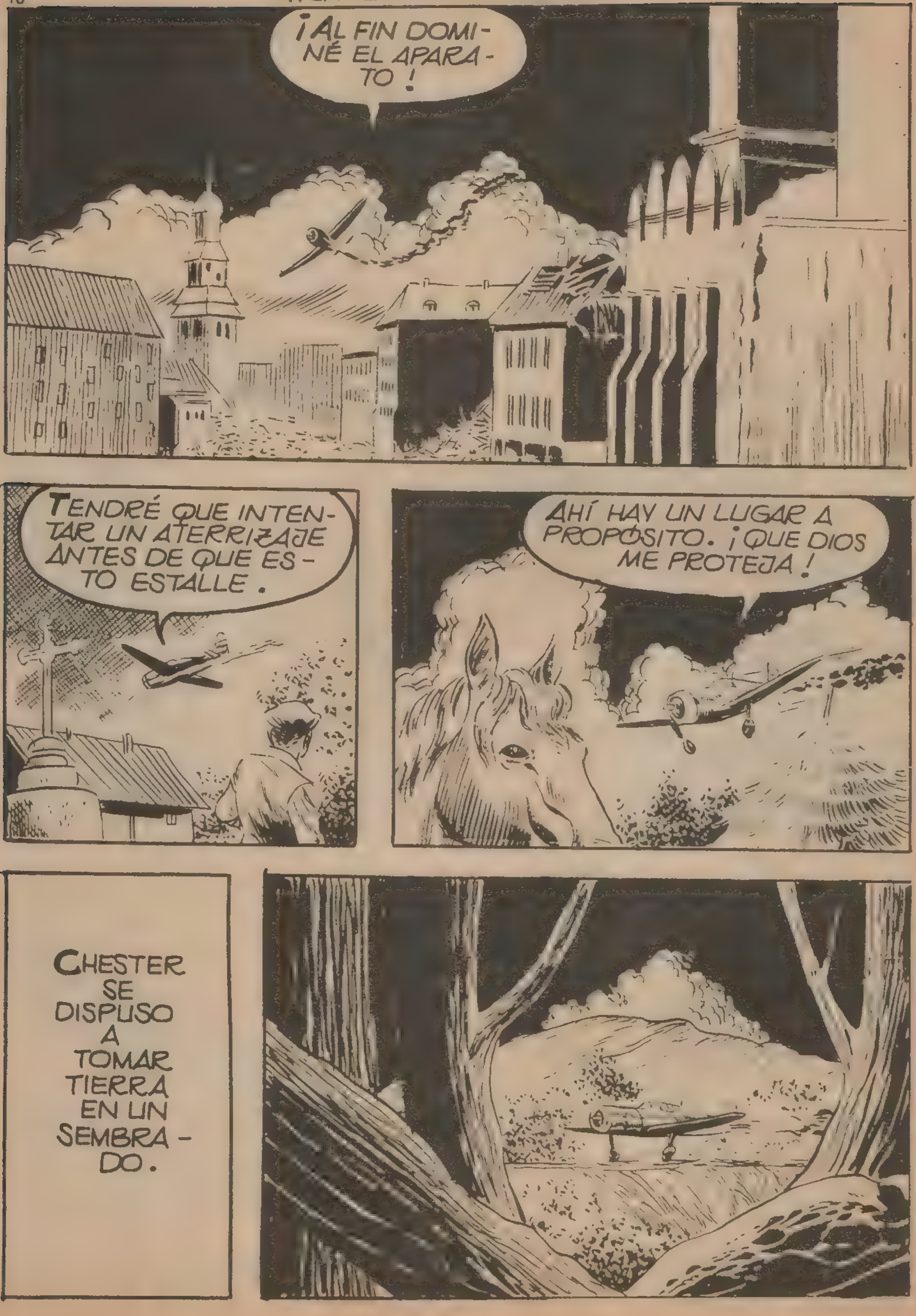
¡AL FIN DOMINÉ EL APARATO!
TENDRÉ QUE INTENTAR UN ATERRIZAJE ANTES DE QUE ESTO ESTALLE.
AHÍ HAY UN LUGAR A PROPÓSITO. ¡QUE DIOS ME PROTEJA!
CHESTER SE DISPUSO A TOMAR TIERRA EN UN SEMBRADO.

¡DIOS MÍO!
INESPERADAMENTE, EL APARATO QUE YA RODABA SOBRE LA IMPROVISADA PISTA, HIZO EXPLOSIÓN. CHESTER FUE DESPEDIDO CON VIOLENCIA.
¡BUENO HABRÁ QUEDADO MI COCHE!
QUERRÁ DECIR EL AVIÓN.
¿MI AVIÓN? ¡DIOS MÍO! PERO... ¿QUÉ SIGNIFICA?
21436

EN POCOS INSTANTES, CHESTER RECORDÓ. ERA AMNÉSICO DESDE HACÍA NUEVE AÑOS Y, AHORA, DE REPENTE, SE HACÍA LA LUZ EN SU CEREBRO.
EL IBA EN EL COCHE CUANDO OCURRIÓ EL ACCIDENTE.
HE CAÍDO EN TERRITORIO ALEMÁN. LO SIENTO, PERO NECESITO ESCONDERME. ¡LLÉVEME A SU CASA!
PERO...
NO PODRÁ ESCAPAR. VENDRÁN LOS SOLDADOS ALEMANES.
NO PIENSO ESPERARLES.

ESTA ES MI CASA. EN ELLA HAY DOS NI- ÑOS.
CHESTER SE QUEDÓ UN INSTANTE PENSATIVO. ¡NIÑOS! ¡ÉL TAMBIÉN TENÍA UN HIJO!
ESTARÉ POCO RATO. SÓLO QUIE- RO QUE ME DÉ ALGO DE RO- PA.
ESTÁ BIEN.
MIENTRAS...
DEBE DE OCUL- TARSE EN AQUELLA CASA. VAMOS.

¡MAMÁ! ¡VIENEN SOLDADOS HACIA AQUÍ!
QUIEREN IMPEDIR QUE VUELVA CON MI PASADO. ¡CON MI ESPOSA Y CON MI HIJO, QUE HE DEJADO ABANDONADOS DURANTE NUEVE AÑOS!
¿QUÉ VA A HACER? ¡ESPERE!
NO PUEDO. TENGO PRISA.
PIENSE EN MIS HIJOS.
QUE SE QUEDEN ARRIMADOS A LA PARED Y NO LES OCURRIRÁ NADA.
¡DÉJENOS SALIR, POR FAVOR!
¡NO!

¡CUIDADO! ¡DISPARA A TRAVÉS DE LA VENTANA!
LA RESPUESTA NO SE HIZO ESPERAR.
UNA DE LAS BALAS REBOTÓ Y...
...ROZÓ LA MEJILLA DE LA JOVEN MADRE. CHESTER NO HABÍA COMPRENDIDO TODAVÍA QUE TODA RESISTENCIA ERA INÚTIL.
¡DIOS MIO! ESTÁ USTED HERIDA.

HA ARROJADO EL ARMA. SE HA RENDIDO.
¡GRACIAS, MUCHAS GRACIAS!
EL HABER SIDO SORPRENDIDO SIN UNIFORME Y EL HABER HECHO RESISTENCIA PUDO COSTARLE CARO A CHESTER. PERO LA DECLARACIÓN DE LA JOVEN MADRE...
...ATENUÓ EL RIGOR DE LA SENTENCIA.
PERDONE QUE VENGA A MOLESTARLA, SEÑORA LACHENAL.
NO ES NINGUNA MOLESTIA.

HE RECIBIDO CARTA DE MI ESPOSA Y ME CUENTA EL CASO MÁS EXTRAÑO QUE PUEDA IMAGINARSE.
UN AVIADOR AMERICANO CAYÓ CERCA DE NUESTRA CASA, EN KLEINBURG. NO SUFRIÓ DAÑO ALGUNO, PERO TUVO UNOS MOMENTOS DE DELIRIO EN LOS QUE RECORDÓ TODO SU PASADO. ¿SABE CÓMO SE LLAMA ESE PILOTO?
CHESTER LECHENAL. ¿NO LE PARECE CURIOSO?
¡DIOS MÍO!
¡ES MI MARIDO! ¡NUEVE AÑOS DE AMNESIA! ¡ES INCREÍBLE!

¿ESTÁ SEGURA DE QUE SE TRATA DE SU ESPOSO?
¡SERÍA TAN MARAVILLOSO!
GRACIAS A USTED RENACE EN MÍ LA ESPERANZA.
PODEMOS HACER MÁS.
PASADO MAÑANA MI UNIDAD REGRESA A ALEMANIA. ESCRIBA USTED UNA CARTA Y YO LA HARÉ LLEGAR A SU ESPOSO.
NO LE FUE FÁCIL AL SOLDADO ALEMÁN HACER LLEGAR LA CARTA AL AMERICANO. CHESTER NO LA RECIBIÓ HASTA PASADOS TRES MESES.

¡DIOS MÍO! ELLA Y MI HIJO VIVEN!
POCO DESPUÉS, LOS ACONTECIMIENTOS SE SUCEDIERON CON EXTRAORDINARIA RAPIDEZ.
ALEMANIA, DERROTADA, SE CONVIRTIÓ EN UN MONTÓN DE ESCOMBROS.
AL LLEGAR LAS FUERZAS ALIADAS CHESTER FUE LIBERADO INMEDIATAMENTE. LE FALTÓ TIEMPO PARA DIRIGIRSE AL PUEBLECITO FRANCÉS DONDE SU ESPOSA LE AGUARDABA DESDE HACÍA NUEVE AÑOS.
¡QUE GUAPO ES MI PADRE! ME PARECE QUE LE VOY A QUERER TANTO COMO A MAMÁ... ¡QUE YA ES DECIR!
DENTRO DE LOS HORRORES DE LA GUERRA LA BONDAD Y NOBLEZA RESPLANDECIERON EN EL CORAZÓN DE DOS SOLDADOS ENEMIGOS. HOY, UNA FIRME AMISTAD UNE A LAS DOS FAMILIAS, COMO UN SÍMBOLO DE ENTENDIMIENTO QUE LA HUMANIDAD ESPERA ALCANZAR ALGÚN DÍA.
FIN

HURÓN
PUBLICACIÓN GRÁFICA
¡PLENA ACCIÓN!
RELATOS DE HOY
PARA LOS JÓVENES DE HOY
pida HURÓN GRÁFICO
10 PTAS.

EL TEMERARIO

ME PARECE QUE HAY UNA CARTA PARA TÍ, REX.
¿DE FUSAN?
ESO NO LO SÉ. LO QUE SI PUEDO ASEGURARTE ES QUE LA LETRA ES DE MUJER.
GRA-CIAS, AN-DREW.
TENGO CARTA ¿VERDAD, SAM?
SÍ, DE SAN FRAN-CISCO.
¡BAH! LO MISMO DE SIEMPRE

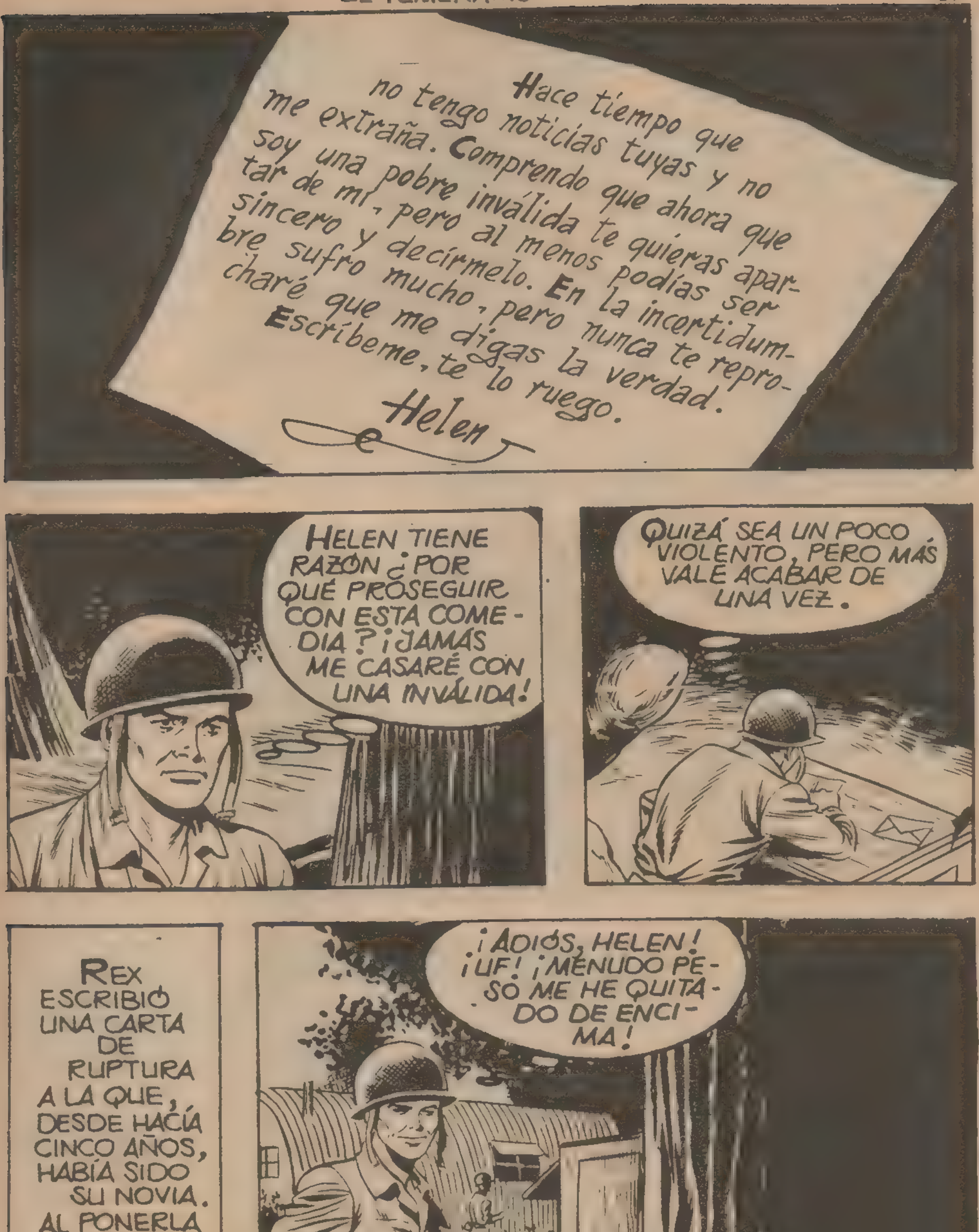
Hace tiempo que no tengo noticias tuyas y no me extraña. Comprendo que ahora que soy una pobre inválida te quieras apartar de mí, pero al menos podías ser sincero y decírmelo. En la incertidumbre sufro mucho, pero nunca te reprocharé que me digas la verdad. Escríbeme, te lo ruego.
Helen
HELEN TIENE RAZÓN ¿POR QUÉ PROSEGUIR CON ESTA COMEDIA? ¡JAMÁS ME CASARÉ CON UNA INVÁLIDA!
QUIZÁ SEA UN POCO VIOLENTO, PERO MÁS VALE ACABAR DE UNA VEZ.
REX ESCRIBIÓ UNA CARTA DE RUPTURA A LA QUE, DESDE HACÍA CINCO AÑOS, HABÍA SIDO SU NOVIA. AL PONERLA EN EL BUZÓN RESPIRÓ TRANQUILO.
¡ADIÓS, HELEN! ¡UF! ¡MENUDO PESO ME HE QUITADO DE ENCIMA!

PERO AQUELLA CARTA JAMÁS LLEGARÍA A SU DESTINO.
ALCANZADO POR UN OBÚS, EL CAMIÓN DE LA CORRESPONDENCIA QUEDÓ DESTROZADO.
¡REX ES UN HOMBRE DE SUERTE! ¡LE HAN CONCEDIDO UN NUEVO PERMISO!

¡TE HAN CONCEDIDO EL PERMISO, REX!
¡VAYA! ¡ESTO ES ESTUPENDO!
VOY A PASARME QUINCE DÍAS EN FUSÁN.
¿ALGUNA CARA BONITA POR ALLÍ?
DOS DÍAS DESPUÉS...

¡REX! ¡QUE ALEGRÍA!
¡ANA!
¿IBAS A ALGÚN SITIO?
NO ERA NADA IMPORTANTE.
DE TODAS MANERAS, ME EXCUSARÉ POR TELÉFONO. ESPERA UN MOMENTO.
BIEN.
LO SIENTO, DOCTOR. HOY NO PODRÉ IR A LA CONSULTA.

NO QUISIERA ALARMARLA, PERO SU CASO ES IMPORTANTE. NO DEBE DESCUIDARLO.

LAS MANCHAS HAN DESAPARECIDO. VOLVERÉ OTRO DÍA.
ANA NO ESPERO MÁS Y COLGÓ EL TELÉFONO. NO CREÍA QUE FUERA NADA IMPORTANTE, SIN EMBARGO, SU CASO ERA MÁS GRAVE DE LO QUE IMAGINABA.

¿QUÉ LE PARECE EL CASO DE LA SEÑORITA HIGGINS?
CREO QUE SU DIAGNÓSTICO ES ACERTADO, DOCTOR PALMER.

SI NO SE PONE PRONTO EN TRATAMIENTO, NO HABRÁ SALVACIÓN PA-RA ELLA.

MIENTRAS, ANA Y REX, IGNORANDO LA TRAGE-DIA QUE SE CERNÍA SO-BRE LA JOVEN...

...SE DIVERTÍAN CUAN-TO PODÍAN.

ASÍ FUERON PASANDO LOS DÍAS DE PERMISO DE REX.
¡ESTOY AQUÍ!

ANA COMPLETAMENTE DESPREOCUPADA, NO HABÍA VUELTO A PENSAR EN LAS MANCHAS QUE TANTO LA HABÍAN ALARMADO UNOS DÍAS ANTES.
PERO, EL DÍA DE LA MARCHA DE REX...
¡OTRA VEZ ESAS MANCHAS!
[redacted]
PROCURÓ OCULTÁRSELO A REX. AL DÍA SIGUIENTE VOLVIÓ A LA CONSULTA DEL DOCTOR PALMER.
HA HECHO MAL EN ESTAR TANTOS DÍAS SIN VENIR.

SABÍA QUE ESAS MANCHAS VOLVERÍAN A APARECER.
SUPONGO QUE NECESITARÉ UN BUEN DEPURATIVO.
NO BROMEO, SEÑORITA HIGGINS. LA COSA ES MÁS GRAVE DE LO QUE PARECE. TENDRÁ QUE SER INTERNADA EN EL CENTRO DE CARVILLE, DE LOS ESTADOS UNIDOS.
¿CARVILLE? ¡ESO ES UN HOSPITAL PARA LEPROSOS! ¡NO! ¡NO!
¡TRANQUILÍCESE! ¡POR FAVOR!

HEMOS COGIDO LA ENFERMEDAD EN SU PRIMERA FASE. SE CURARÁ USTED, NO SE PREOCUPE.
¡DÍOS MÍO! ¡NO PUEDO CREERLO!
ANA ERA JOVEN Y LA VIDA LE SONREÍA. AQUELLA REVELACIÓN LA SUMIÓ EN UNA PROFUNDA CRISIS.
ENTRETANTO, EN EL FRENTE...
ES UNA CHICA ESTUPENDA. CREO QUE ME CASARÉ CON ELLA.
ESTA VEZ TE HA DADO FUERTE, REX.
SIN EMBARGO, LAS CARTAS DE ANA SE HACÍAN ESPERAR CADA VEZ MÁS. REX ESTABA PREOCUPADO. UN DÍA, CUANDO...
...SU UNIDAD ENTRÓ EN COMBATE...

¡CUIDADO, REX! ¡ESA AMETRALLADORA METE MUCHO RUÍDO!
¡SI SÓLO FUERA RUÍDO!

YO LA HARÉ CALLAR.

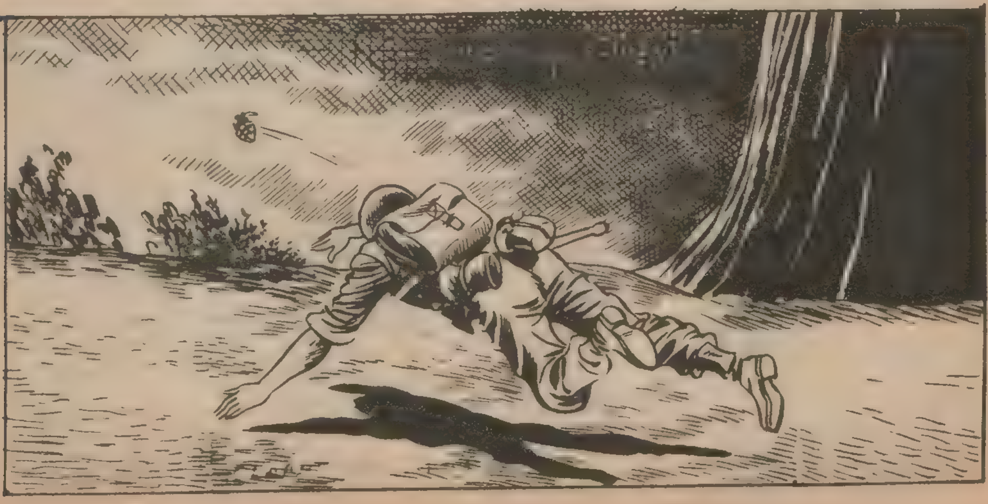

¡QUE RARO! ¡EL TUBO DE LA AMETRALLADORA ESTÁ FRÍO!
ENTONCES OCURRIÓ ALGO MUY EXTRAÑO. SU COMPAÑERO QUISO COMPROBAR LO QUE REX DECÍA. PUSO LA MANO EN EL TUBO DE LA AMETRALLADORA Y...
¡UF! ¡ESTO QUEMA COMO UNA BRASA!
NO DIGAS TONTERÍAS. ESTÁ FRÍO.
NO BROMEO, REX. ¡MIRA! ¡EL AGUA SE EVAPORA AL ECHARLA SOBRE EL TUBO!
¡DIOS MÍO!
REX QUEDÓ SORPRENDIDO, SIN EMBARGO PRONTO TOMÓ AQUELLO A BROMA. LA LUCHA PROSIGUIÓ SIN MÁS INCIDENTES.

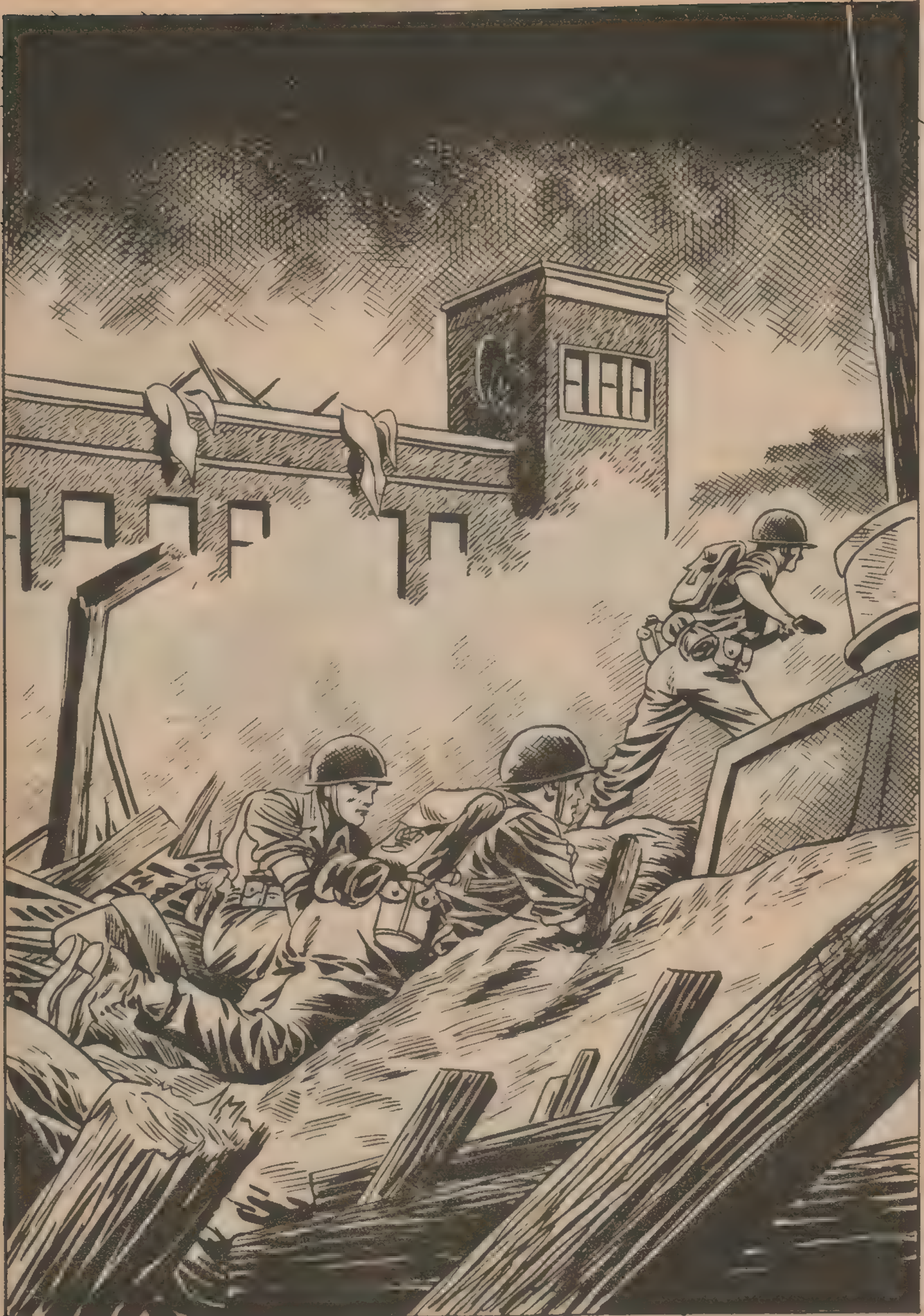

¡REX! ¡TIENES UNA CARTA DEL CUARTEL GENERAL!
¿OTRO PERMISO?
NO. NO ERA UN PERMISO, PERO AQUEL COMUNICADO OFICIAL LE ORDENABA PRESENTARSE A LA MAYOR BREVEDAD EN FUSÁN.
TÚ DEBES TENER ALGÚN PARIENTE GENERAL.
¡VAYA SUERTE! ¡OTRA VEZ A FUSAN!
SIN EMBARGO, AQUELLA VEZ, SU ESTANCIA EN FUSÁN IBA A SER EL COMIENZO DE UNA HORRIBLE PESADILLA.
NO ENTIENDO NADA, DOCTOR. DESDE QUE HE LLEGADO AQUÍ ME TRATAN COMO A UN PRISIONERO. ¿QUÉ OCURRE?

VOY A DARLE UNA NOTICIA MUY DESAGRADABLE. USTED TENÍA AMISTAD CON ANA HIGGINS. ESA JOVEN MURIÓ HACE UNOS DÍAS EN UN ACCIDENTE. SUFRÍA UNA ENFERMEDAD Y TEMO QUE USTED ESTÉ CONTAGIADO.
¡DIOS MÍO! ¡ANA MUERTA!
LO MÁS GRAVE ES QUE, DESPUÉS DE CONSULTAR LOS INFORMES DEL DOCTOR WO, CREO QUE USTED HA CONTRAÍDO ESA ENFERMEDAD.
Y, ¿DE QUÉ ENFERMEDAD SE TRATA?

LA LEPRA. PERO NO SE ALARME. SU CASO TIENE CURACIÓN.
¡DIOS MIO!
REX CREYÓ QUE EL MUNDO SE HUNDIA BAJO SUS PIES. FUE TRASLADADO AL HOSPITAL DE CARVILLE COMPLETAMENTE DESMORALIZADO.
EN CARVILLE, A PESAR DEL TRATAMIENTO A QUE FUE SOMETIDO...
...REX NO EXPERIMENTABA NINGUNA MEJORÍA. PARECÍA COMO SI SE HUBIESE ABANDONADO A LA ENFERMEDAD.
ENTRETANTO, LA MEDICINA HABÍA LOGRADO UN NUEVO ÉXITO.
¡DIOS MÍO! ¡PUEDO ANDAR! ¡PUEDO ANDAR!

UNA JOVEN PARALÍTICA HABÍA RECUPERADO LA ELASTICIDAD Y LA FUERZA DE LOS MIEMBROS GRACIAS A UNA DELICADA INTERVENCIÓN QUIRÚRGICA.
DÍAS DESPUÉS...
AHORA SERÉ YO QUIÉN TE SIRVA EL TÉ, PAPÁ.
GRACIAS, HIJA MÍA.
¿NO HAS RECIBIDO CARTA DE REX DURANTE MI AUSENCIA, PAPÁ?
VERÁS, HIJA... REX...
REX ESTÁ ENFERMO. QUIZÁ POR ESO NO CONTESTÓ A TUS CARTAS.
¿ESTÁ GRAVE?
LA VERDAD ES TERRIBLE, HIJA. LOS MÉDICOS CONFÍAN EN CURARLE, PERO ES MUY DIFÍCIL. HA CONTRAÍDO LA LEPRA.
¡DIOS MÍO!

SI LOS MÉDICOS CONFÍAN EN CURARLE ES QUE EXIS-TE ALGUNA POSIBILIDAD.
¿QUÉ PIENSAS HACER?
IRÉ A VERLE. SE-GURAMENTE ME NECESITA.
HELEN FUE A VISITAR A UNO DE LOS DOCTORES QUE HABÍAN ATENDIDO A REX. QUERÍA SABER LAS POSIBILI-DADES DE CU-RACIÓN QUE TENÍA.
LA CIENCIA HA ADE-LANTADO MUCHO EN ESTE SENTIDO, SE-ÑORITA.

CADA AÑO CIENTOS DE PERSONAS SALEN DE CARVILLE COMPLETAMENTE CURADAS. SIN EMBARGO, EL PACIENTE TAMBIÉN DEBE PONER ALGO DE SU PARTE PARA LA CURACIÓN.
REX PARECE QUE SE HA ABANDONADO A SU SUERTE.
GRACIAS POR TODO, DOCTOR. IRÉ A VER A REX. PUEDE QUE ESO LE AYUDE.
HELEN ESCRIBIÓ A REX ANUNCIÁNDOLE SU VISITA AL SANATORIO DE CARVILLE.
¿ME HA LLAMADO, DOCTOR?
SÍ, REX.

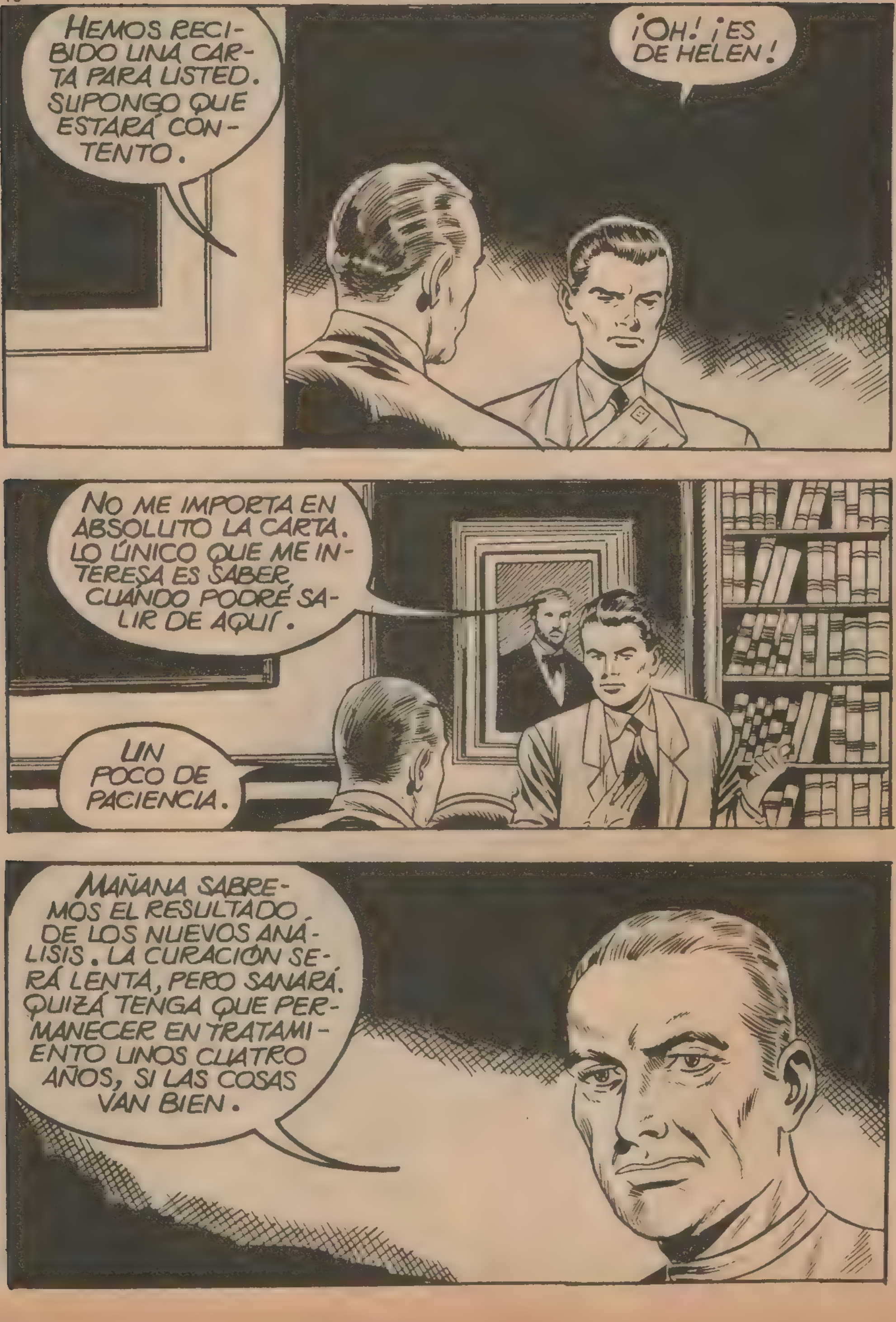
HEMOS RECIBIDO UNA CARTA PARA USTED. SUPONGO QUE ESTARÁ CONTENTO.
¡OH! ¡ES DE HELEN!
NO ME IMPORTA EN ABSOLUTO LA CARTA. LO ÚNICO QUE ME INTERESA ES SABER CUÁNDO PODRÉ SALIR DE AQUÍ.
UN POCO DE PACIENCIA.
MAÑANA SABREMOS EL RESULTADO DE LOS NUEVOS ANÁLISIS. LA CURACIÓN SERÁ LENTA, PERO SANARÁ. QUIZÁ TENGA QUE PERMANECER EN TRATAMIENTO UNOS CUATRO AÑOS, SI LAS COSAS VAN BIEN.

¡CUATRO AÑOS! ¡NO PODRÉ RESISTIRLO!
REX SE REVELABA CONTRA AQUELLO. ¡CUATRO AÑOS! NO. NO PODÍA ESTAR CUATRO AÑOS ENCERRADO EN AQUELLA CÁRCEL.
AL DÍA SIGUIENTE...
¡DOCTOR! ¡REX SE HA ESCAPADO DEL HOSPITAL!
¿CÓMO?
¿LA JEFATURA DE POLICÍA? SE HA ESCAPADO UNO DE LOS PACIENTES. HAY PELIGRO DE CONTAGIO.

REX SE HABÍA CONVERTIDO EN UN PELIGRO PARA EL RESTO DE LA CIUDAD. LA POLICÍA INICIÓ INMEDIATAMENTE SU BÚSQUEDA.
NECESITARÉ DINERO.
ESTABA DISPUESTO A ENCONTRARLO COMO FUERA.
¿QUÉ DESEA?
VERÁ... YO...
NO GRITE. NO QUIERO HACERLE DAÑO. SÓLO NECESITO DINERO.
¡OH! ¡DIOS MÍO!

SIN EMBARGO, LAS VOCES DE REX FUERON OÍDAS POR LOS PEQUEÑOS DE LA CASA, QUE TUVIERON UNA FELIZ OCURREN - CIA.
¿LA POLICÍA, POR FAVOR? ¡HAN ENTRADO UNOS LADRONES EN CASA!
EL AVISO LLEGÓ A TIEMPO.
ESTA ES LA CASA. CON CUIDADO, ESE HOMBRE PUEDE IR ARMADO.
¡ATENCIÓN! ¡SE ESTÁ MOVIENDO UNA DE LAS CORTI - NAS DEL PISO DE ARRIBA!

¡HAN AVISADO A LA POLICÍA!
¡NO ME DEJARÉ ATRAPAR!

¡RODEAD LA CASA!

ID CON CUIDADO. LOS HABITANTES DE LA CASA NO DEBEN SUFRIR DAÑO.

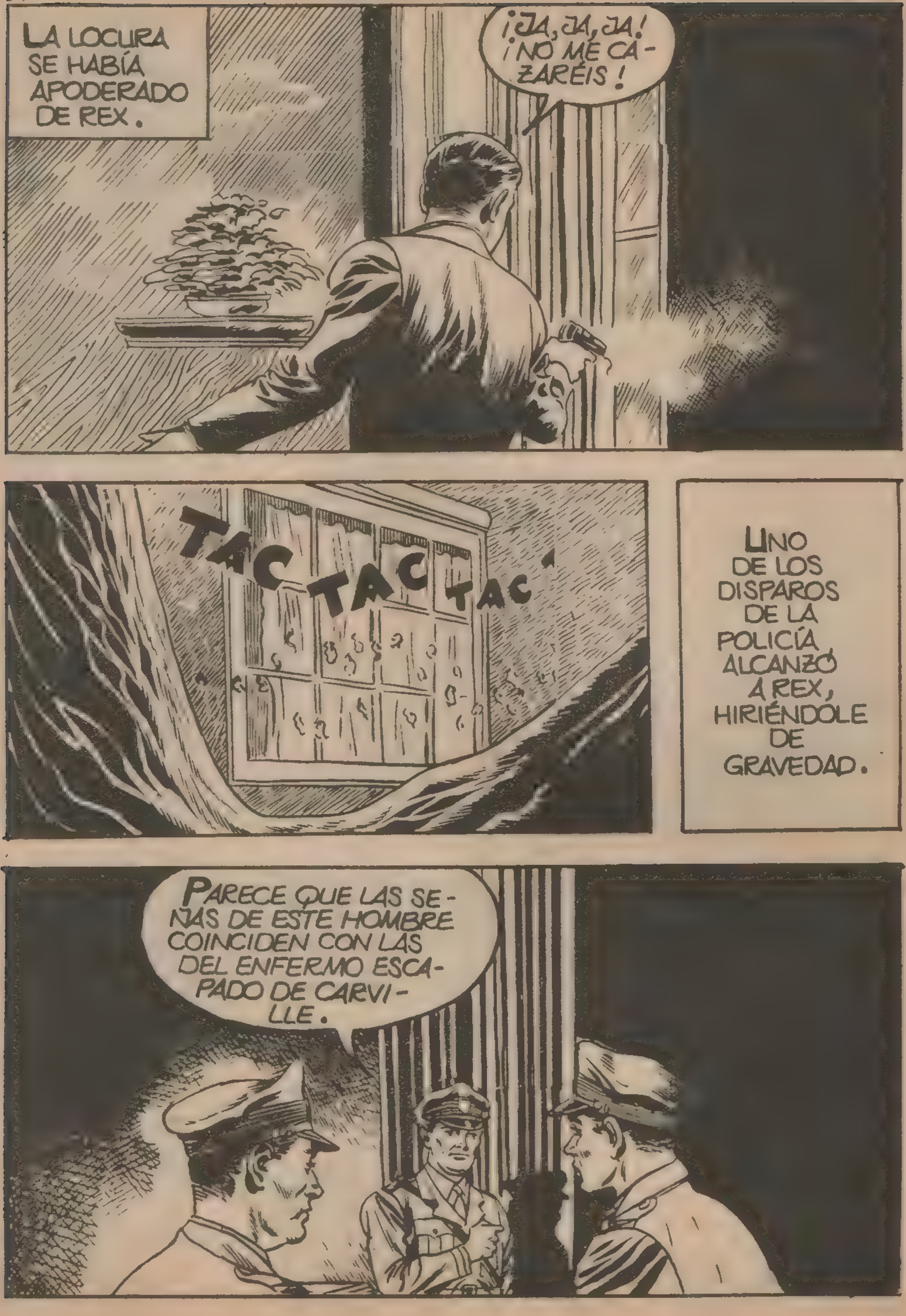
LA LOCURA SE HABÍA APODERADO DE REX.
¡JA, JA, JA! ¡NO ME CAZARÉIS!
TAC TAC TAC
UNO DE LOS DISPAROS DE LA POLICÍA, ALCANZÓ A REX, HIRIÉNDOLE DE GRAVEDAD.
PARECE QUE LAS SEÑAS DE ESTE HOMBRE COINCIDEN CON LAS DEL ENFERMO ESCAPADO DE CARVILLE.

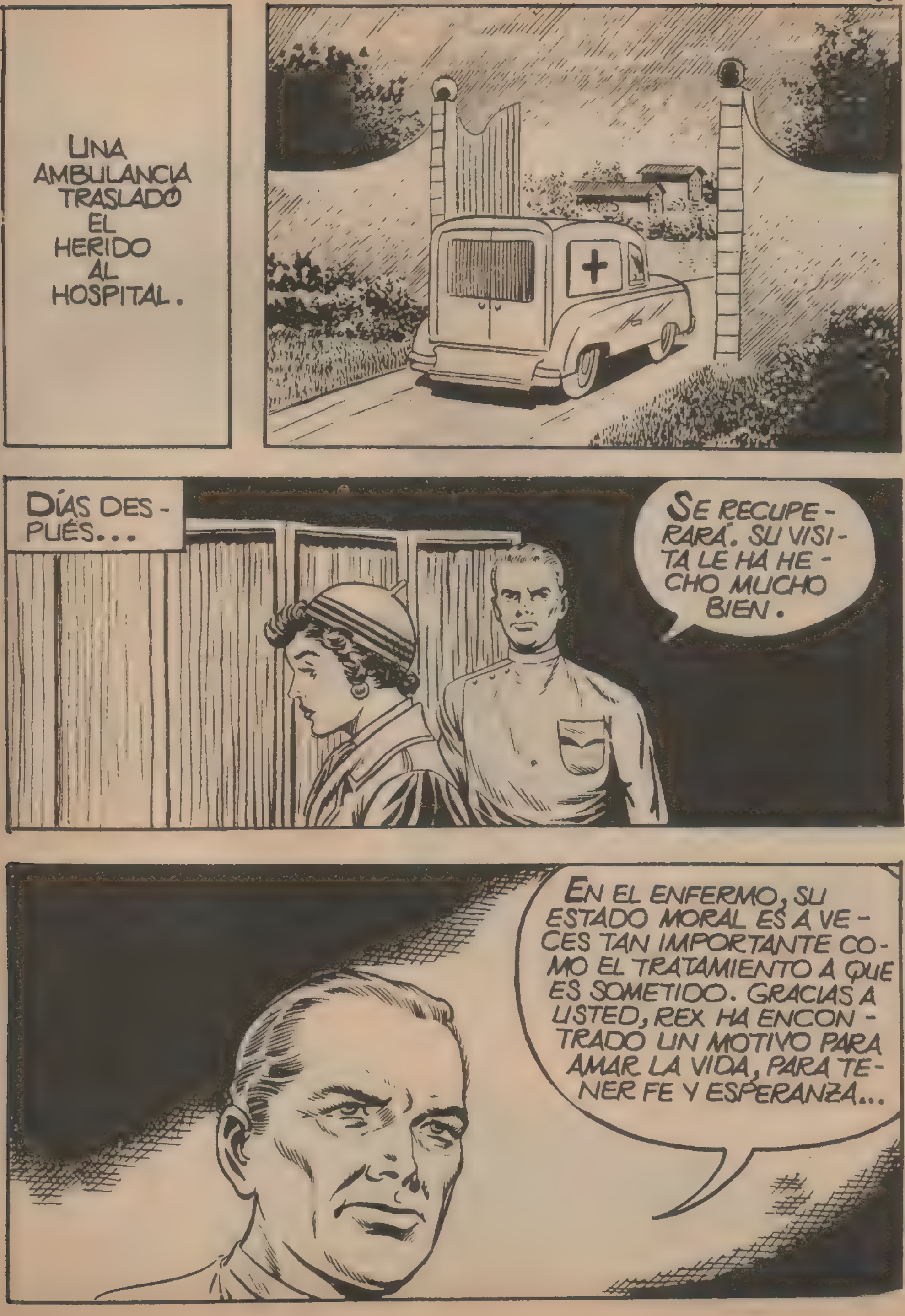
UNA AMBULANCIA TRASLADÓ EL HERIDO AL HOSPITAL.
DÍAS DESPUÉS...
SE RECUPERARÁ. SU VISITA LE HA HECHO MUCHO BIEN.
EN EL ENFERMO, SU ESTADO MORAL ES A VECES TAN IMPORTANTE COMO EL TRATAMIENTO A QUE ES SOMETIDO. GRACIAS A USTED, REX HA ENCONTRADO UN MOTIVO PARA AMAR LA VIDA, PARA TENER FE Y ESPERANZA...

TENDRÁ QUE PASAR VARIOS MESES EN UN SANATORIO, PERO...
LE ESPERARÉ EL TIEMPO QUE HAGA FALTA, DOCTOR.

LA PEOR ENFERMEDAD DE REX ERA SU EGOÍSMO.
PERO AHORA, IMPRESIONADO POR LA TERNURA Y EL CARIÑO DE HELEN, HABÍA ENCONTRADO UNA RAZÓN PARA VIVIR.
FIN

HAZAÑAS BÉLICAS
AVENTURA
RELATOS DE GUERRA
SIOUX
HURÓN
HOMBRES FAMOSOS
¡QUÉ COLECCIONES!
¡OH! ¡OH!
¡ME GUSTAN, ME GUSTAN!

la victoria es cara

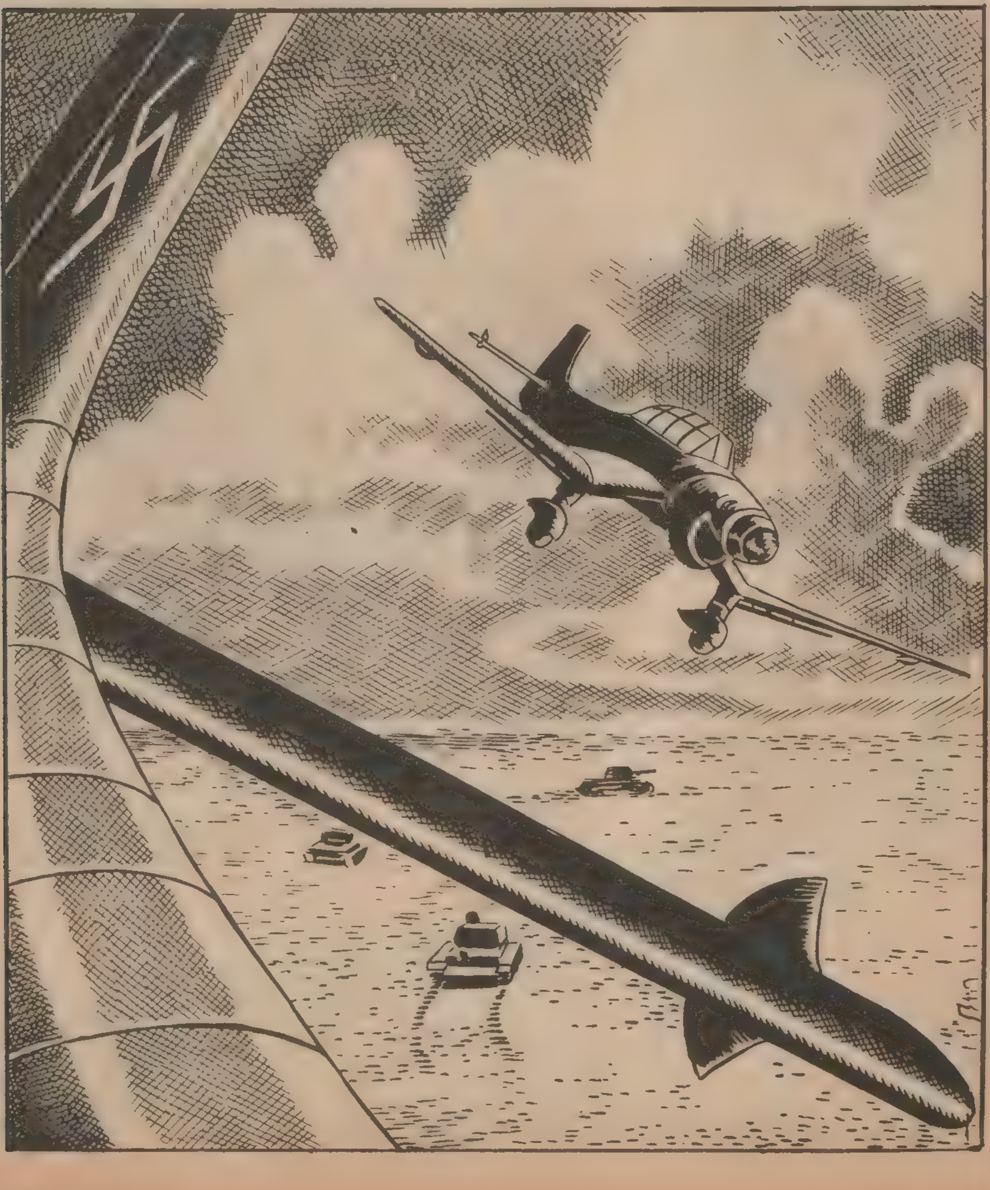

NO TODAS LAS VICTORIAS PROPORCIONAN ALEGRÍA. WALTER JAMÁS PODRÍA SENTIRSE ORGULLOSO DE SU GRAN VICTORIA.
¡MIRA, WALTER! ¡UN BOMBARDERO INGLÉS!
¡ES UN "WELLINGTON"! ESE CACHARRO VUELA CASI POR MILAGRO.
GUNTER SE LANZÓ AL ATAQUE.
¡CUIDADO! ¡NO LO ATAQUES DE ESA MANERA!

LOS PROYECTILES DE GUNTER ALCANZARON EL DEPÓSITO DE BOMBAS DEL BOMBARDERO. POR UNOS MOMENTOS, WALTER PERDIÓ DE VISTA A SU COMPAÑERO.
¡LE HAN ALCANZADO TAMBIÉN A ÉL!
APENAS PUDO ACABAR LA FRASE.
¡DIOS MÍO!
ATERRORIZADO, VIO COMO EL APARATO DE SU COMPAÑERO CAÍA ENVUELTO EN LLAMAS.
¡POBRE GUNTER! ¡HA MUERTO AL CONSEGUIR SU PRIMERA VICTORIA.

ERA DEMASIADO IMPRUDENTE. JAMÁS DEBIÓ DISPARAR A CIEN METROS CONTRA UN AVIÓN CARGADO DE BOMBAS.
WALTER RASHEN, A PESAR DEL CORTO TIEMPO QUE LLEVABA EN LA LUCHA, HABÍA YA CONSEGUIDO CINCO VICTORIAS. ERA EL "AS" DE SU ESCUADRILLA.
DÍAS MÁS TARDE...
¡WALTER! ¿SABES LA NOTICIA?
NO. ¿QUÉ OCURRE?
¡VAN A TRASLADAR LA ESCUDRILLA A RUSIA!
¿A RUSIA?
SÍ, LOS ALEMANES PRECISABAN REFORZAR EL FRENTE DE RUSIA QUE ERA, EN AQUELLOS MOMENTOS, DONDE LA LUCHA PROSEGUÍA CON MAYOR CRUDEZA.

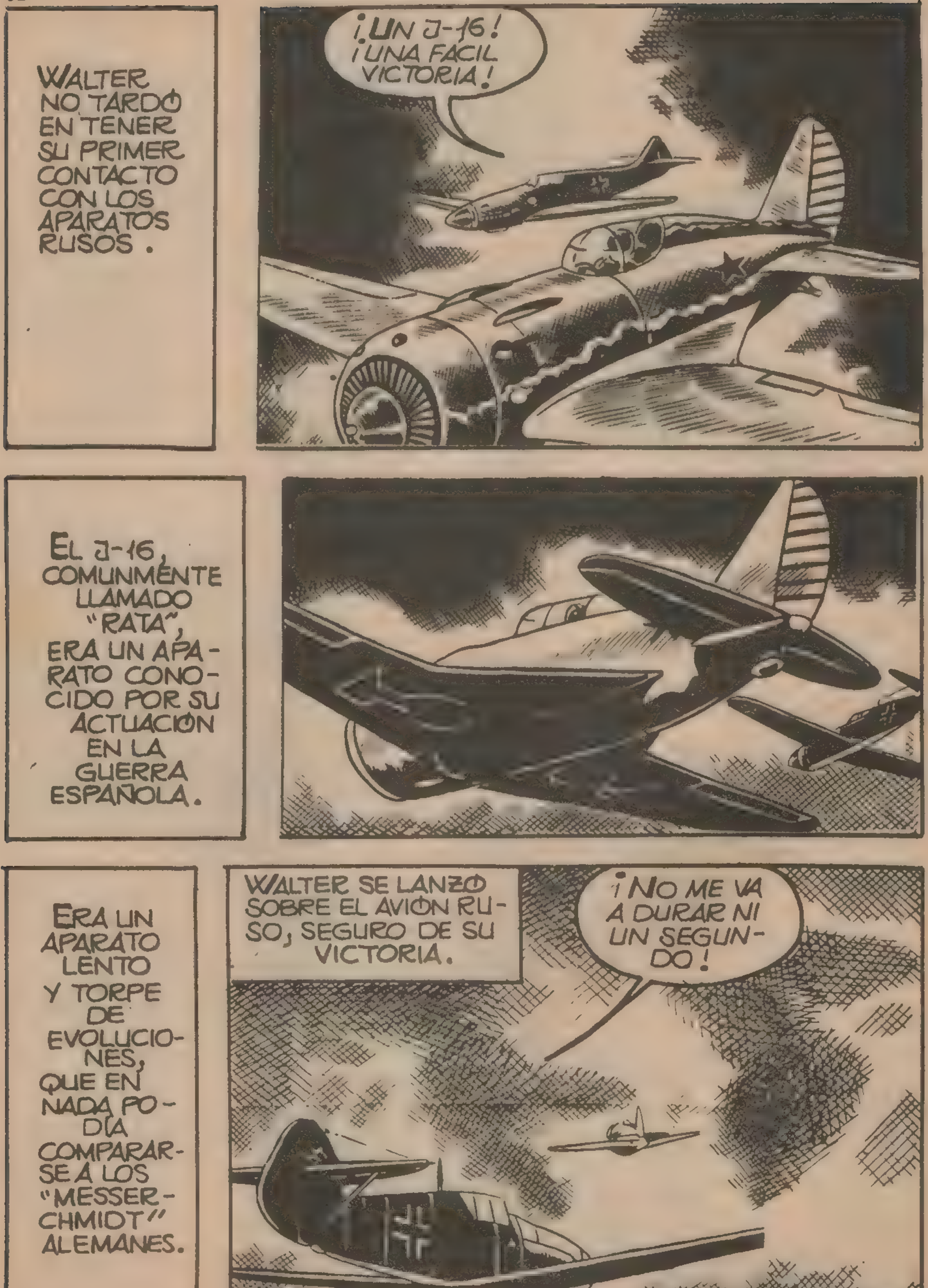
WALTER NO TARDÓ EN TENER SU PRIMER CONTACTO CON LOS APARATOS RUSOS.
¡UN J-16! ¡UNA FACIL VICTORIA!
EL J-16, COMUNMENTE LLAMADO "RATA", ERA UN APARATO CONOCIDO POR SU ACTUACIÓN EN LA GUERRA ESPAÑOLA.
ERA UN APARATO LENTO Y TORPE DE EVOLUCIONES, QUE EN NADA PODÍA COMPARARSE A LOS "MESSERCHMIDT" ALEMANES.
WALTER SE LANZÓ SOBRE EL AVIÓN RUSO, SEGURO DE SU VICTORIA.
¡NO ME VA A DURAR NI UN SEGUNDO!

SIN EMBARGO...
¡VAYA! ¡BONITA MANERA DE ESQUIVARME!
PERO EL AVIÓN RUSO NO SE CONFORMÓ CON ESQUIVAR EL ATAQUE...
¡SI ME DESCUIDO ME FRÍE!
¡NO LO ENTIENDO! ¡SE MUEVE COMO UNO DE LOS NUESTROS!
EN EFECTO, EL "RATA" RUSO, PESADO Y LENTO, SE MOVÍA CON UNA AGILIDAD INCREÍBLE.
¡ME ESTÁ VOLVIENDO LOCO! ¡NO PUEDO CON ÉL!

AQUELLA TENAZ PERSECUCIÓN DURO UNOS MINUTOS. LUEGO...
¡SE MARCHA!
¡MENOS MAL! SI SIGUE PERSIGUIÉNDOME LO HUBIERA PASADO MAL.
DE REGRESO A LA BASE...
ESTÁS PENSANDO EN ESE "RATA" ¿VERDAD?
SÍ. JAMÁS ME HABÍA VISTO TAN APURADO.
AÚN PUEDES CONSIDERARTE AFORTUNADO DE HABER SALIDO TAN BIEN PARADO. ESE AVIADOR ERA NADA MENOS QUE "BICOLOR" UNO DE LOS "ASES" RUSOS. HA CONSEGUIDO YA MÁS DE VEINTE VICTORIAS CON ESE VIEJO APARATO.
VAYA.
VEINTE VICTORIAS. ¡Y TODAS EN APARATOS DE NUESTRA BASE!

ES UNA ESPECIE DE "COCO" DEL AIRE ¿NO? ME GUSTARÍA...
CUIDADO CON LO QUE HACES. OTROS LO HAN INTENTADO.
TODOS ELLOS ESTÁN AHORA EN LA LISTA DE BAJAS DE LA ESCUADRILLA.
¡BAH!
DE AHORA EN ADELANTE ME DEDICARÉ A LA CAZA DE "BICOLOR". VEREMOS QUIÉN PUEDE MÁS.
AL DÍA SIGUIENTE...
PARECE QUE LOS "RATAS" SE HAN ESFUMADO HOY.
PUEDEN APARECER DE UN MOMENTO A OTRO. NO TE DUERMAS.
SIN EMBARGO, AQUEL DÍA LOS "RATAS" RUSOS NO DIERON SEÑALES DE VIDA.

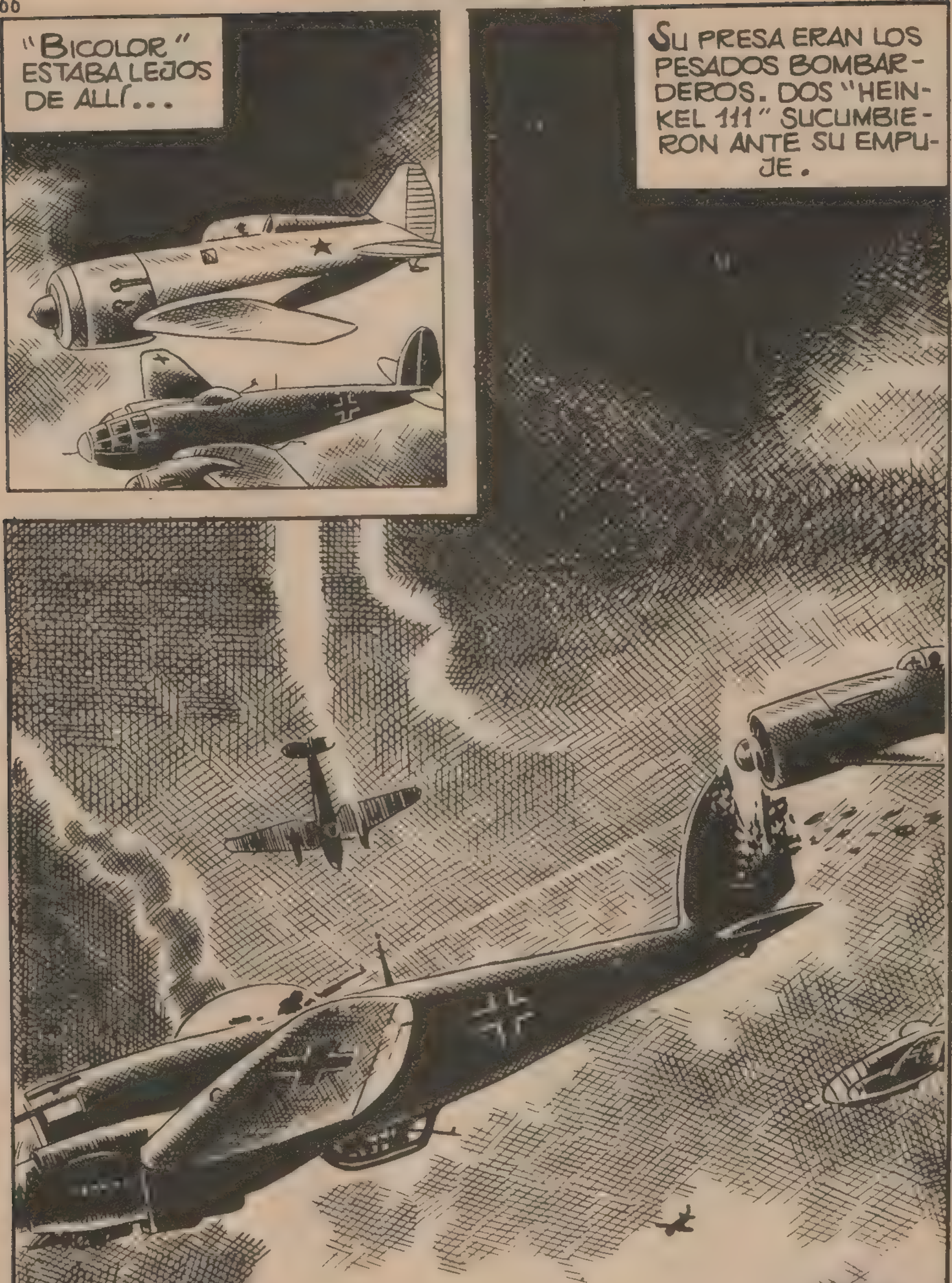
"BICOLOR" ESTABA LEJOS DE ALLÍ...
SU PRESA ERAN LOS PESADOS BOMBARDEROS. DOS "HEINKEL 111" SUCUMBIERON ANTE SU EMPUJE.

¿TE HAS ENTERADO, WALTER? "BICOLOR" HA DERRIBADO DOS "HEINKEL"!
YA LO SÉ.
¡ESE TIPO ES UN VERDADERO AS!
ALGÚN DÍA CAERÁ TAMBIÉN. NADIE PUEDE MANTENERSE INDEFINIDAMENTE EN EL AIRE SIN SUFRIR SU PRIMERA DERROTA. "BICOLOR" CAERÁ TAMBIÉN.
¡Y ESPERO SER YO QUIÉN LE DERRIBE!
DURANTE VARIOS DÍAS, EL PILOTO RUSO DESAPARECIÓ MISTERIOSAMENTE, HASTA QUE AL FIN...
¡MIRA, WALTER! ¡"BICOLOR"!

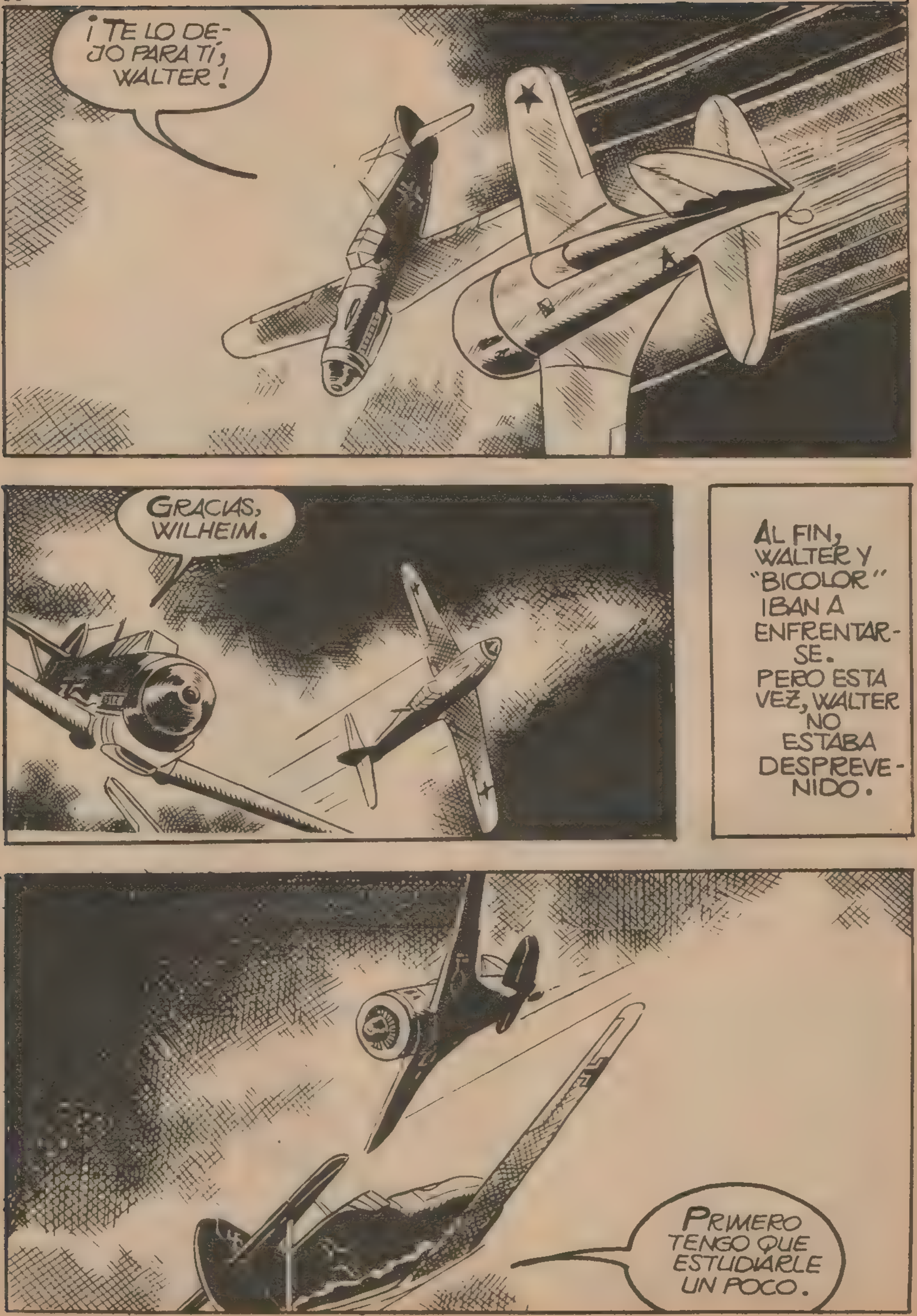
¡TE LO DEJO PARA TÍ, WALTER!
GRACIAS, WILHEIM.
AL FIN, WALTER Y "BICOLOR" IBAN A ENFRENTARSE. PERO ESTA VEZ, WALTER NO ESTABA DESPREVENIDO.
PRIMERO TENGO QUE ESTUDIARLE UN POCO.

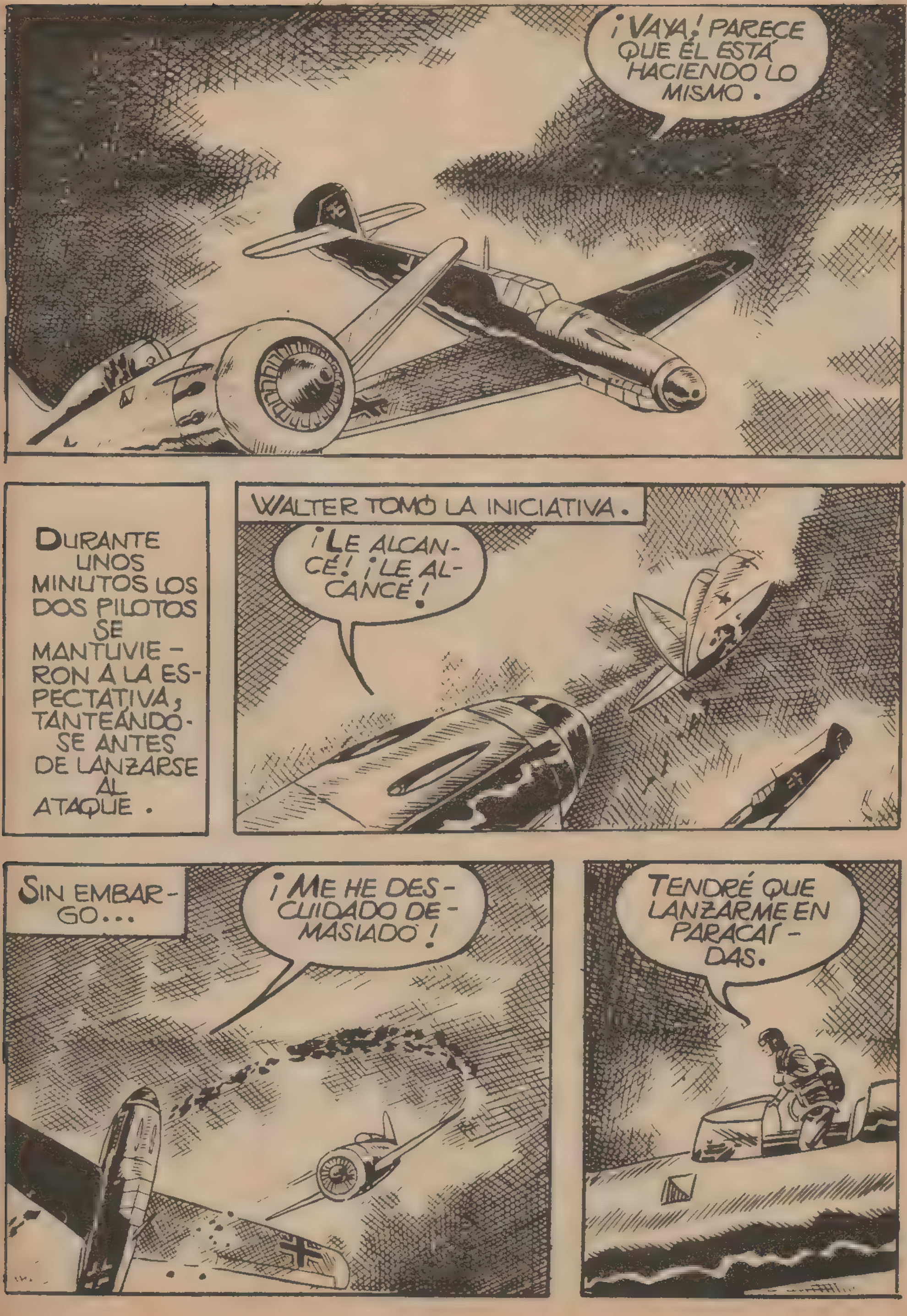
¡VAYA! PARECE QUE ÉL ESTÁ HACIENDO LO MISMO.
DURANTE UNOS MINUTOS LOS DOS PILOTOS SE MANTUVIE-RON A LA ES-PECTATIVA, TANTEÁNDO-SE ANTES DE LANZARSE AL ATAQUE.
WALTER TOMÓ LA INICIATIVA.
¡LE ALCAN-CÉ! ¡LE AL-CANCÉ!
SIN EMBAR-GO...
¡ME HE DES-CUIDADO DE-MASIADO!
TENDRÉ QUE LANZARME EN PARACAÍ-DAS.

PERO LA LUCHA NO HABÍA TERMINADO AÚN. WALTER ESTABA DISPUESTO A CAPTURAR AL PILOTO RUSO FUERA COMO FUERA.
¡YA CAE! ¡LE COGERÉ PRISIONERO!
AL LLEGAR JUNTO AL PILOTO RUSO...
¿EH?
PARA WALTER AQUELLA FUE LA MAYOR SORPRESA DE SU VIDA. ¡EL AVIADOR RUSO ERA UNA MUJER!
PERO... ¿USTED? ¡UNA MUJER!
SÍ. Y HOY HE SUFRIDO MI PRIMERA DERROTA.

¡DESPUÉS DE CUARENTA Y NUEVE VICTORIAS!
¡PERO USTED ES UNA MUJER!
¡Y ESO QUÉ IMPORTA! EN RUSIA NO HACEMOS ESE TIPO DE DISTINCIONES. UNA MUJER PUEDE SERVIR EXACTAMENTE IGUAL QUE UN HOMBRE.
YA VE. MIRE MIS CONDECORACIONES.
¡NO ESTÁ MAL!
PERO AHORA VA A TENER UNA TEMPORADA DE REPOSO. ¡ES USTED MI PRISIONERA!
SÍ. ESO PARECE.

DE HABER CAÍDO CINCO KILÓMETROS MÁS AL ESTE, EL PRISIONERO SERÍA USTED.
LAS LÍNEAS RUSAS ESTÁN SÓLO A DOS KILÓMETROS.
¿QUÉ LE OCURRE?
¡OH! ¡MIS OJOS!
¡SÓLO DOS KILÓMETROS! ¡GRACIAS POR LA INFORMACIÓN!
¡AUG!
¡ESTO SERÁ SUFICIENTE!

WALTER APENAS SE DIO CUENTA DE LO QUE SUCEDÍA. DURANTE VÁRIOS MINUTOS PERMANECIÓ INCONSCIENTE, MIENTRAS LA MUJER RUSA SE ALEJABA HACIA SUS LÍNEAS.
¡OH! ¡MI CABEZA!
¡VAYA UNA MANERA MÁS TONTA DE DEJARME ENGAÑAR!
WALTER LO CONTÓ TODO AL LLEGAR A LA BASE. EL HECHO DE QUE "BICOLOR" FUERA UNA MUJER SORPRENDIÓ A TODOS.
WALTER TUVO QUE SOPORTAR LAS BURLAS DE SUS COMPAÑEROS.
¡JA, JA JA!

PUEDES REIRTE, ERNEST. ESTOY SEGURO QUE CUANDO TE ENCUENTRES CON "BICOLOR" EN EL AIRE NO SERÁS TAN VALIENTE.
¡YO NO LE TEMO A LAS MUJERES!
DÍAS DESPUÉS, "BICOLOR" VOLVIÓ A LA LUCHA, ESTA VEZ TRIPULANDO UN APARATO NUEVO: UN "YAK".
¡ES "BICOLOR"! ¡VOY A POR ÉL!
¡ESPERA, ERNEST!

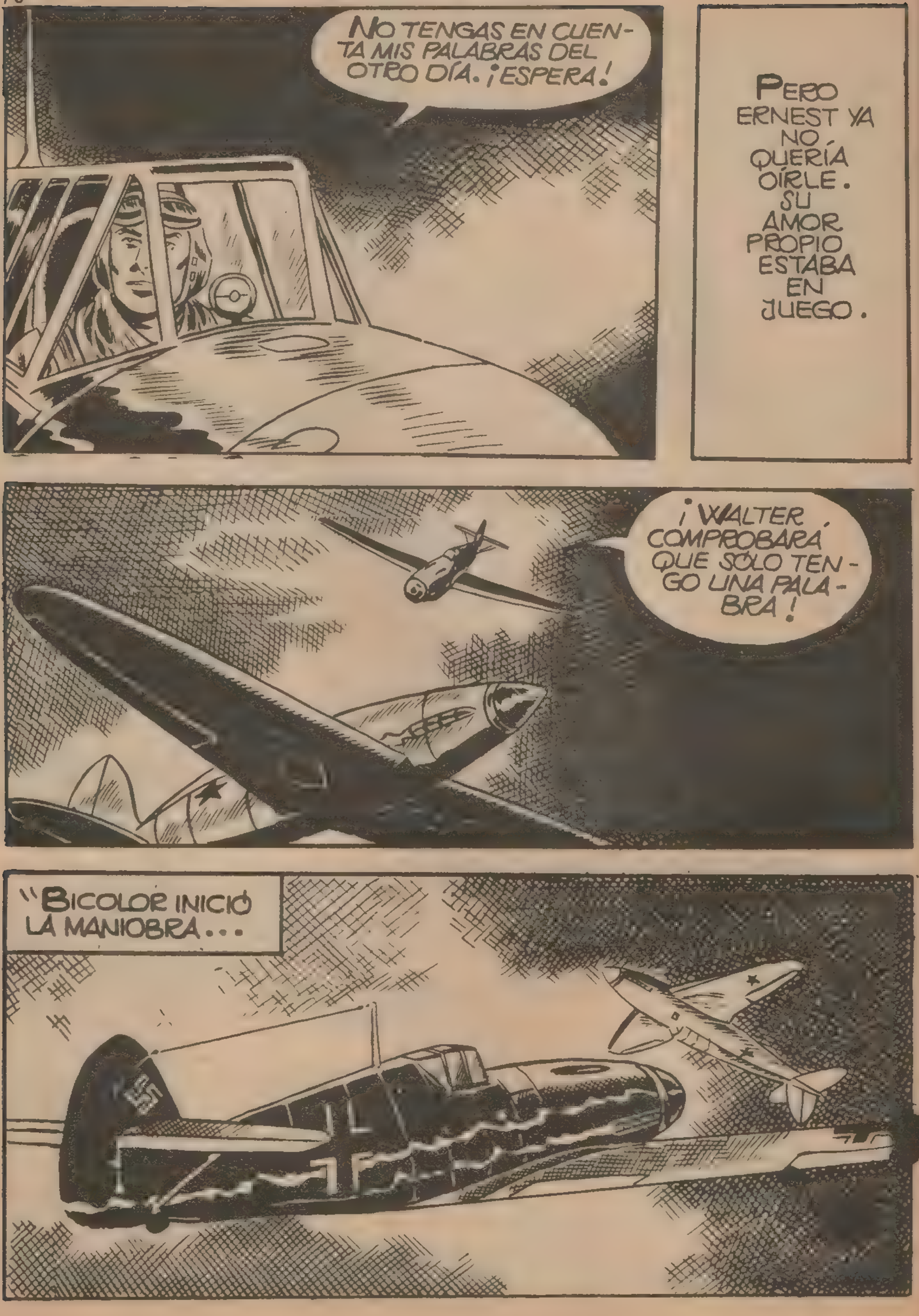
NO TENGAS EN CUENTA MIS PALABRAS DEL OTRO DÍA. ¡ESPERA!
PERO ERNEST YA NO QUERÍA OÍRLE. SU AMOR PROPIO ESTABA EN JUEGO.
¡WALTER COMPROBARÁ QUE SÓLO TENGO UNA PALABRA!
"BICOLOR INICIÓ LA MANIOBRA...

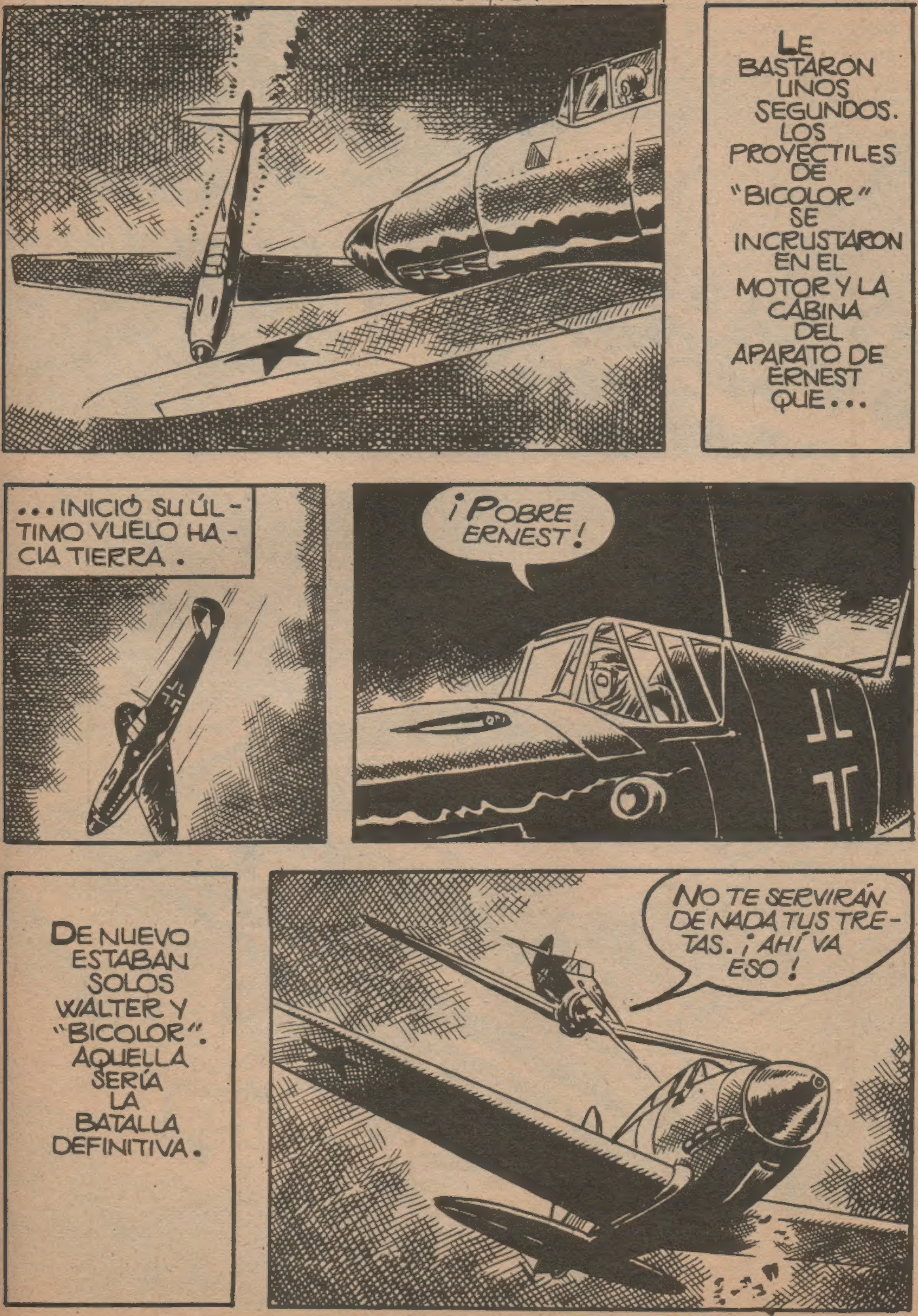
LE BASTARON UNOS SEGUNDOS. LOS PROYECTILES DE "BICOLOR" SE INCRUSTARON EN EL MOTOR Y LA CABINA DEL APARATO DE ERNEST QUE...
...INICIÓ SU ÚLTIMO VUELO HACIA TIERRA.
¡POBRE ERNEST!
DE NUEVO ESTABAN SOLOS WALTER Y "BICOLOR". AQUELLA SERÍA LA BATALLA DEFINITIVA.
NO TE SERVIRÁN DE NADA TUS TRETAS. ¡AHÍ VA ESO!

POCO DESPUÉS, EL APARATO RUSO CAÍA ENVUELTO EN LLAMAS.

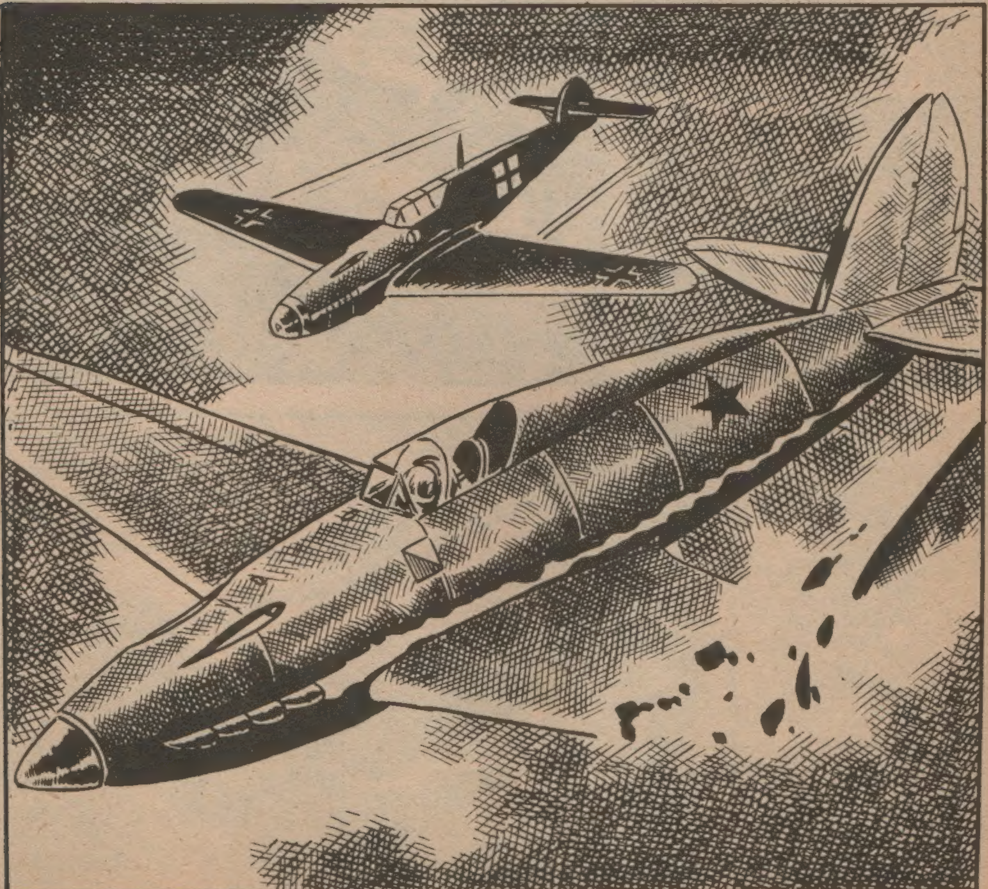

"BICOLOR" NO VOLARÍA YA MÁS SOBRE LOS CIELOS DE RUSIA. HABÍA CONSEGUIDO CINCUENTA VICTORIAS, PERO AHORA LE HABÍA LLEGADO EL FIN.
PERO WALTER NO PODÍA SENTIRSE FELIZ. EN AQUEL APARATO ENVUELTO EN LLAMAS NO ESTABA "BICOLOR", SU TERRIBLE ENEMIGO, SINO TAN SOLO UNA MUJER... ¡UNA POBRE MUJER!
AQUELLO LE VALIÓ A WALTER SER PROPUESTO PARA LA CRUZ DE CABALLERO DE LA CRUZ DE HIERRO.
VAMOS, WALTER. ¿ACASO TE ENAMORASTE DE ELLA?
NO. "BICOLOR" NO ERA UNA MUJER. ERA SIMPLEMENTE UNA PIEZA MÁS DEL ENGRANAJE DE ESTA GUERRA ¡JAMÁS PODRÉ SENTIRME ORGULLOSO! ¡ÉSTA HA SIDO MI MÁS CARA VICTORIA!
EN LA ESTEPA RUSA HAY UNA TUMBA DESNUDA Y OLVIDADA. EN UN TIEMPO HABÍA FLORES EN ELLA, PERO AHORA, TAN SOLO UN HOMBRE SE ACUERDA DE "BICOLOR": WALTER RASHEN, SU ENEMIGO.
FIN

BOIXCAR

OBRAS COMPLETAS

Una moderna y cuidada presentación para una colección famosa:

HAZAÑAS BÉLICAS

Una ocasión única para coleccionar toda la obra de este genial dibujante y guionista, iniciador de esta gran serie de relatos bélicos.

En cada volumen, se insertan varios títulos completos hasta un total de 80 páginas.

En el próximo número podrán leer los siguientes títulos:

EL VETERANO
AMOR Y METRALLA
85 LOCOS DEL AIRE

EDICIONES TORAY, S. A.

12 PESETAS